

desde 1840  
**abreu**®

Disneyland  
PARIS



© Disney

175  
ANOS

1840 | 2015



**SEGURANÇA E  
COMPETÊNCIA**

A Agência em que os  
portugueses mais confiam  
para viajar.



**ESCOLHA  
DO CONSUMIDOR**

A Agência de Viagens  
escolhida pelos portugueses.

2015 ■ 2016

[www.abreu.pt](http://www.abreu.pt)



# Um lugar único para sonhar e partilhar!

Na **DISNEYLAND® PARIS**, pequenos e grandes realizam sonhos de gigantes. Maravilhe-se com o tempo inesquecível de uma estadia mágica, onde cada momento é partilhado em família.

## DESCUBRA A MAGIA

- p. 7 DOIS PARQUES DISNEY®
- p. 19 E AINDA...
- p. 21 DISNEY VILLAGE®
- p. 23 DISNEYLICIOSO
- p. 25 PARA OS MAIS PEQUENOS
- p. 27 HOTÉIS DISNEY®
- p. 43 HOTÉIS ESPECIALMENTE SELECIONADOS PELA DISNEY®

## RESERVE A MAGIA

- p. 47 GUIA PRÁTICO DE RESERVAS PARA PLANIFICAR A SUA ESTADIA

Disneyland  
PARIS



A imaginação não tem idade. Os sonhos são para sempre.



Oferta Prolongue a Magia!

APROVEITE  
**1 NOITE E 1 DIA  
EXTRA GRÁTIS!**

Para mais informações, consulte as páginas 50-51.





O mapa não está à escala

### HOTÉIS DISNEY.

- (A) Disneyland® Hotel p. 28
- (B) Disney's Hotel New York p. 30
- (C) Disney's Newport Bay Club p. 32
- (D) Disney's Sequoia Lodge p. 34
- (E) Disney's Hotel Santa Fe p. 37
- (F) Disney's Hotel Cheyenne p. 38
- (G) Disney's Davy Crockett Ranch p. 40



### HOTÉIS ESPECIALMENTE SELECIONADOS PELA DISNEY.

- (H) Algonquin's Explorers Hotel p. 44
- (I) Vienna International Dream Castle Hotel p. 42
- (J) Vienna International Magic Circus Hotel p. 42
- (K) Kyriad Hotel p. 44
- (L) Radisson Blu Hotel p. 42
- (M) Adagio Marne-la-Vallée Val d'Europe p. 44
- (N) Hôtel l'Elysée Val d'Europe p. 44



### SERVIÇOS E ATIVIDADES

- (O) Centro Comercial Val d'Europe
- (P) Aquarium SEA LIFE p. 73
- (Q) La Vallée Village p. 73
- (R) Golf Disneyland p. 73
- (S) Excursões a Paris com PARISCITYVISION e TASTE & TOUR p. 61
- (i) Posto de Turismo de Ile-de-France

### LEGENDA

- Autocarro gratuito para os Parques
- A pé





# Imagine-se aqui!

Descubra mais de **50 atrações** no coração dos **2 Parques Disney**, e **50 restaurantes** com 1.001 sabores. Fique num dos **7 hotéis temáticos Disney** ou num dos **7 hotéis associados** especialmente selecionados. E, à noite, partilhe novos momentos mágicos na **Disney Village**.



«Sejam bem-vindos todos os que chegam  
a este lugar feliz!»

*Walt Disney*



# Parque Disneyland®











# Parque Disneyland®



## ○ ERA UMA VEZ ACONTECE TODAS AS VEZES

Explore as cinco terras mágicas, cada uma delas com a sua própria definição única e envolvente de conto de fadas. Famílias de todas as idades embarcam numa aventura verdadeiramente mágica, onde as atrações clássicas e espetáculos coloridos dão vida à imaginação.

As ruas ficam cheias de magia quando as amadas Personagens Disney desfilam, cantam e dançam na **Disney Magic on Parade!** A seguir ao pôr-do-sol, fogo-de-artifício e raios laser iluminam o céu noturno - o final perfeito para uma viagem em família que nunca, nunca vai esquecer.

Durante o Natal de Conto de Fadas, o **Disney's Christmas Parade** substitui o **Disney Magic on Parade**.



1



2

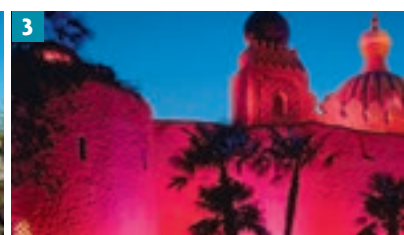

3





## CINCO TERRAS MÁGICAS

### 1 Main Street, U.S.A.

Passeie pelas ruas de uma pequena e autêntica cidade americana.

### 2 Frontierland

Parta à conquista do indomável Faroeste.

### 3 Adventureland

Aviso aos exploradores: a aventura está a seu cargo.

### 4 Fantasyland

Reviva os grandes clássicos Disney.

### 5 Discoveryland

Desenrede o passado do futuro viajando no tempo e no espaço.

## DISNEY DREAMS!

Termine o dia em grande!

Quando a noite cai sobre o Parque, as mais belas histórias Disney iluminam todos os olhares. Lasers, fontes de água e luzes coloridas brilham para lhe proporcionar o mais incrível espetáculo noturno do mundo.

Espectáculo diário até 30 de setembro de 2015. Contacte-nos a partir de 1 de outubro para mais informações.

Podem-se aplicar restrições, consulte as "Informações úteis" no Guia de reservas.







# Parque Disneyland®



O VIVERAM FELIZES PARA SEMPRE.  
É PARA TODOS!

Descubra momentos mágicos para famílias com pequenos sonhadores ou crianças já crescidas. Alguns destaques:

✦ **Para os mais pequenos com grandes sonhos:**

**Peter Pan's Flight\*** – Embarque no navio pirata para um voo encantador com o Peter Pan.

**Autopia** – Os pequenos condutores podem acelerar nesta diversão e circular num cenário dos brilhantes anos 50.

**Pirates of the Caribbean** – Reúna a sua tripulação para ação de alto mar.

**Le Pays des Contes de Fées** – Suba a bordo de um cruzeiro delicioso através dos contos de fadas mais encantadores jamais imaginados.

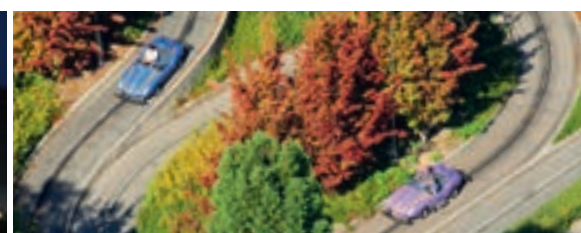
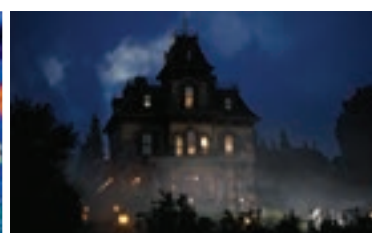





✦ **Partilhe momentos inesquecíveis com miúdos aventureiros:**

**Buzz Lightyear Laser Blast** – Reúna os seus jovens cadetes espaciais e entre na batalha com o malvado Imperador Zurg.

**Star Tours\*** – Forme a sua própria Aliança Rebelde para uma viagem na galáxia de Star Wars.

**Phantom Manor** – Gritem juntos ao desvendarem o mistério assustador desta casa mal-assombrada.

**Mad Hatter's Tea Cups** – Gire, rode e segure-se a bordo de uma chávena de chá gigante.

\*Um extenso período de encerramento está previsto para esta atração. Contacte-nos para mais informação.

Podem-se aplicar restrições, consulte as "Informações úteis" no Guia de reservas.

## TORNE A SUA ESTADIA AINDA MAIS MÁGICA!

### FASTPASS®

Serviço gratuito que permite ganhar tempo nas filas de espera de algumas atrações (para mais informações consulte "Informações úteis" no Guia de reservas).

### MEET 'N' GREETs

Encontro com as adoráveis Personagens Disney.









# Parque Walt Disney Studios®

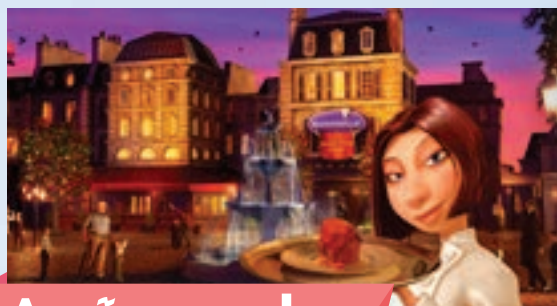

**A não perder**

## RATATOUILLE: A ATRAÇÃO

Rémy, o famoso “mini chef” de Ratatouille, partilha as suas delícias culinárias e as suas delirantes aventuras numa mini-terra novinha em folha, que inclui uma emocionante “Rat-ração” (Ratatouille: l’Aventure Totalement Toquée de Rémy), um fantástico restaurante a grande escala e uma loja de recordações tipicamente parisiense!

Para mais detalhes, por favor consulte a página 15.





# Parque Walt Disney Studios®



## LUZ! CÂMARA! E AÇÃO DE BLOCKBUSTER

Já lhe apeteceu saber como a magia do cinema é produzida? Aqui é onde pode começar a descobrir os segredos, entrando nos bastidores dos filmes para celebrar os prodígios do grande ecrã. O Parque Walt Disney Studios, é o lugar onde toda a família pode sentir-se sob os holofotes, enquanto histórias deslumbrantes e atrações cheias de ação ocupam o centro do palco.



1



1



2



## A não perder



### QUATRO ZONAS DE PRODUÇÃO

#### 1 Front Lot

Faça a sua entrada nos grandes estúdios de cinema.

#### 2 Production Courtyard

Descubra os segredos do cinema e da televisão.

#### 3 Toon Studio

Mergulhe num mundo onde os desenhos animados ganham vida e diminua de tamanho para viver uma experiência desproporcionalmente divertida na Toy Story Playland e na Place de Rémy.

#### 4 Backlot

Aviso aos fãs dos efeitos especiais e dos duplos: ação e sensações fortes!

### RATATOUILLE: THE ATTRACTION

Prepare-se para ser reduzido ao tamanho de um adorável pequeno rato, durante o tempo de uma experiência Disney, única! Rémy e os seus amigos proporcionam-lhe um furacão de bom humor no restaurante "Chez Gusteau". Fuja ao Chef Skinner, que se lança em sua perseguição, vá em frente, mergulhe e evite obstáculos deliciosos nesta nova aventura que o vai deixar com água na boca! Complete esta experiência culinária com uma refeição no Bistrot Chez Rémy e com um momento de compras na loja de recordações de estilo parisiense.

Podem-se aplicar restrições, consulte as "Informações úteis" no Guia de reservas.







# Parque Walt Disney Studios®



## ENTRE NUM FILME DE AÇÃO COM A SUA FAMÍLIA!

Há um papel de sonho perfeito para cada membro da família no Parque Walt Disney Studios. Os pequenos astros, cheios de fantasia, ficam deslumbrados diante de um mundo de efeitos especiais, espetáculos e incrível interação, enquanto as estrelas em ascensão da sua família vão roubar a cena nas nossas atrações repletas de ação. Eis uma antevisão do que pode esperar:

### ✦ **Atrações mágicas para os pequenos curiosos:**

**Cars Quatre Roues Rallye** — Os sonhos dos aspirantes a condutores tornam-se realidade ao volante dos seus próprios carros desportivos.

**Stitch Live!** — Aloha! Os pequenos saltitões podem interagir como indivíduo azul nesta aventura do outro mundo.

**Les Tapis Volants** — Flying Carpets Over Agrabah — As imaginações dos mais jovens levantam voo para um mundo novo de diversão com o Aladino e o Génio.

**Animagique.\*** — Os rostos deles iluminam-se com este encantador espetáculo de luz negra, conduzido pelo Pato Donald e amigos.







✦ **Partilhe os blockbusters com as estrelas em ascensão da sua família:**

**The Twilight Zone Tower of Terror™** — Dê entrada neste hotel assombrado, segure-se bem e mergulhe 13 andares.

**Rock 'n' Roller Coaster starring Aerosmith** — Juntem a banda e preparem-se para andar às voltas nesta aventura ao som potente de uma batida rock.

**Crush's Coaster** — Mergulhe em ondas de diversão, rodando juntos numa carapaça de tartaruga giratória.  
**Toy Soldiers Parachute Drop** — Reúna os seus jovens recrutas para uma missão.

\*Um extenso período de encerramento está previsto para esta atração. Contacte-nos para mais informação. Podem-se aplicar restrições, consulte as "Informações úteis" no Guia de reservas.

## TORNE A SUA ESTADIA AINDA MAIS MÁGICA!

### FASTPASS®

Serviço gratuito que permite ganhar tempo nas fi las de espera de algumas atrações (para mais informações consulte "Informações úteis" no Guia de reservas).

### MEET 'N' GREETs

Encontro com as adoráveis Personagens Disney.







## Temporadas **sensacionais**

- ✦ **Primavera Disney** — 1 de março a 31 de maio de 2015 e primavera de 2016\*  
 A Disneyland, Paris vibra com a melodia mágica da Primavera! O Parque Disneyland, enche-se de música e cores. E com o cheiro das flores e a diversão que paira no ar, com certeza será Sensacional!
- ✦ **Verão Disney** — verão de 2015\*  
 Aproveite ao máximo a magia, as luzes e o colorido durante os longos dias de verão. Encontre as amadas Personagens Disney durante o dia e, depois do anoitecer, desfrute da música e fogo-de-artifício do nosso fantástico espetáculo noturno.

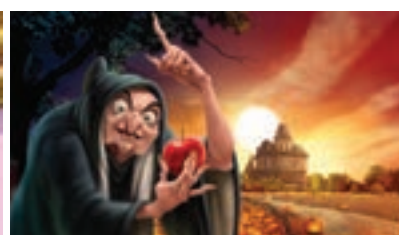
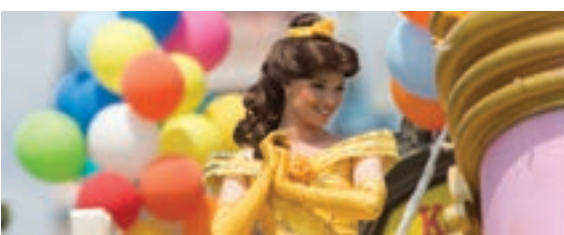





✦ **Festival de Halloween Disney** — outubro de 2015\*

No coração de cenários inesperados, com as cores do outono e do Dia das Bruxas, as Personagens Disney, esperam por si na Disneyland, Paris para celebrar a festa mais “halloweenesca” do ano!

Para mais informações sobre a Festa de Halloween Disney, consulte a página 56.

✦ **Natal** — de novembro a dezembro 2015\*

Descubra as surpresas de Natal, incluindo o admirável espetáculo Disney Dreams! of Christmas e decorações mágicas que este ano lhe oferecem o Natal mais encantador de sempre!

**É bom saber:** Pode reservar refeições de Natal e de Fim de Ano e, ainda, quartos com decorações natalícias (consulte as páginas 59-60).

\*As datas exatas não estão confirmadas, consulte-nos para mais informações.

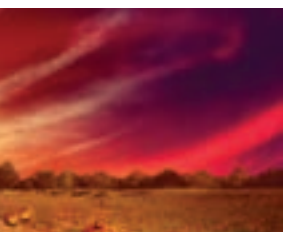





## Disney Village®

Para lá das portas dos Parques, prolongue a festa sob as luzes da Disney Village. Espectáculos, lojas e restaurantes temáticos combinam tudo para manter a animação até tarde.

### PARAÍSO DAS COMPRAS

- ✦ A nova loja Lego, Store acolhe os pequenos e grandes construtores!
- ✦ Não perca a Disney Store, o espaço dedicado aos mais pequenos.
- ✦ O último grito da moda, joias e acessórios Disney, estão na Disney Fashion.
- ✦ A cada membro da família, o seu presente indispensável a descobrir na World of Disney.
- ✦ Com Art on Demand na The Disney Gallery, crie a sua obra Disney personalizada com um toque de varinha mágica!

### MENUS REPLETOS DE MAGIA

- ✦ Tome o pequeno-almoço no Café Mickey na companhia das Personagens Disney.
- ✦ Desfrute do *buffet tex-mex* do Billy Bob's Country Western Saloon.

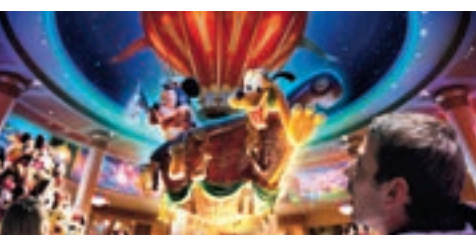

©2013 LEGO Group





- ✦ Prove a Big Apple num intervalo para o lanche no New York Style Sandwiches.
- ✦ Saboreie hamburgueres num autêntico cenário dos anos 50 no Annette's Diner.

## DIVERSÃO PARA TODOS

- ✦ Desfrute dos diferentes festivais de música e animação nas ruas.
- ✦ Dance no Billy Bob's Country Western Saloon.<sup>(1)</sup>
- ✦ Esteja a par de todas as notícias desportivas no Sports Bar.
- ✦ Flutue num fantástico balão de ar estático no PanoraMagique.<sup>(2)</sup>

## UM JANTAR-ESPETÁCULO ÚNICO!

- ✦ Prepare-se para viver uma fantástica epopeia interativa no coração do Faroeste com o Sheriff Pateta e os seus músicos *country*. Desfrute de um autêntico churrasco *tex-mex* durante o espetáculo "Buffalo Bill's Wild West Show... com o Mickey e os seus amigos!"<sup>(3)</sup>



**POUPE 10%**

Reservando o jantar-espetáculo Buffalo Bill's Wild West Show... com o Mickey e os seus amigos juntamente com o seu pacote.<sup>(3)</sup>

**(1)** Acesso pago em certas datas. **(2)** Pago. **(3)** Para mais informações e condições, por favor, consulte página 58.

Podem-se aplicar restrições, consulte as "Informações úteis" no Guia de reservas.

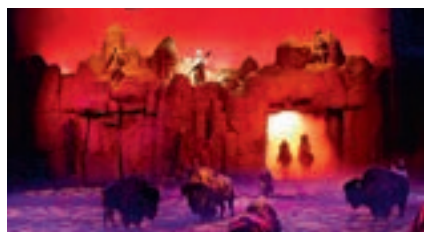





## Disneylicioso

Todos os apetites serão satisfeitos! Cowboy faminto ou fome leve de fada, jantar-espetáculo ou pratos ligeiros para levar? Para si, mais de 50 restaurantes com decorações e menus originais.

### 4 EXPERIÊNCIAS GASTRONÓMICAS EM MAIS DE 50 RESTAURANTES

- ◆ Refeições na companhia das Personagens Disney.
- ◆ Os melhores pratos com serviço de mesa.
- ◆ Um *buffet* repleto de magia culinária.
- ◆ Uma seleção de refeições rápidas e completas.

### A CADA PALADAR E ORÇAMENTO O SEU TIPO DE MENU

- ◆ Opções ao seu gosto: Hotel, Standard, Plus ou Premium. Reserve o plano que preferir com antecedência e utilize-o em todo o resort\* durante a sua estadia.







## REFEIÇÕES MEMORÁVEIS COM AS PERSONAGENS DISNEY

- ✦ As Personagens Disney convidam-no para a sua mesa para um momento mágico.
- ✦ Tome o pequeno-almoço no Café Mickey ou partilhe uma refeição na companhia da realeza Disney no Auberge de Cendrillon.

## UM JANTAR-ESPETÁCULO ÉPICO

- ✦ Regale os olhos e o paladar no decorrer do incrível espetáculo interativo “Buffalo Bill’s Wild West Show... com o Mickey e os seus amigos” acompanhado dum churrasco texano. Disponível na nossa Opção de Menu Premium.

\*Exceto para a opção Hotel. Consulte informações e condições das Opções de menu nas páginas 54-55 e outras opções de refeições nas páginas 54-56.

## REFEIÇÕES DE NATAL E JANTAR DE FIM DE ANO

Uma vasta escolha de menus e ambientes festivos, incluindo emocionantes experiências de Jantar com as Personagens Disney, esperam por si para terminar o ano de uma forma verdadeiramente inesquecível!

Consulte informações na página 59.

## PAUSE GOURMANDE GRÁTIS

Desfrute da oferta Pause Gourmande, disponível por pessoa e por noite, durante a totalidade da sua estadia, ao reservar certas Opções de Menu.

Para mais detalhes, por favor consulte as páginas 54-55.





## Para os mais pequenos



Na Disneyland® Paris, há tanta magia para os mais pequenos verem e participarem! Tornamos tudo mais fácil, do início ao fim, para que possa realizar os sonhos das suas crianças em idade pré-escolar.

### MAGIA EM TODO O LADO PARA OS SEUS PEQUENOS SONHADORES

- ✦ Tire uma foto e jante com as famosas **Personagens Disney**.
- ✦ Cante e dance com o Mickey e amigos em atrações como **Disney Junior Live on Stage!** com os favoritos dos miúdos **Jake and the Never Land Pirates** e **Princesa Sofia**, ou em **Animagique**<sup>(1)</sup>.
- ✦ Dê vida à imaginação deles em atrações fantásticas, incluindo **"it's a small world"**<sup>(1)</sup> e **Slinky Dog Zigzag Spin**.
- ✦ Escale, deslize, salte e baloíce entre **áreas de recreio para os miúdos** com temas mágicos, tais como **Pirate's Ship** e **Pocahontas Indian Village**.

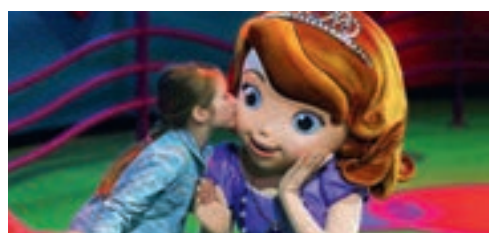





## REFEIÇÕES SAUDÁVEIS

- ✦ Todos os Hotéis e Parques Disney® têm restaurantes de buffet para toda a família com uma grande variedade de **refeições saudáveis e equilibradas** para crianças pequenas - todas disponíveis nos nossos planos de refeições de **Pensão Completa** ou **Meia Pensão**.

## CONSELHOS ÚTEIS

- ✦ Fique num **Hotel Disney** e estará à **distância de uma curta caminhada** (5-20 minutos), ou viagem grátis de autocarro, da entrada dos Parques<sup>(2)</sup>.
- ✦ O **serviço FASTPASS®** grátis reduz as filas, permitindo-lhe envolver-se em mais diversão em atrações como **Peter Pan's Flight<sup>(1)</sup>** e **Buzz Lightyear Laser Blast**.
- ✦ Não tem de perder a ação dado que o nosso **serviço Baby Switch** permite aos adultos ficarem com o bebé à vez, sem terem de estar duas vezes na fila.

(1) Um extenso período de encerramento está previsto para esta atração. Contacte-nos para mais informações.  
(2) Exceto para o Disney's Davy Crockett Ranch.



### TEMPORADAS BAIXA E MUITO BAIXA

Os nossos preços mais baixos são fora das férias escolares e durante as nossas épocas Baixa e Muito Baixa – o que é perfeito para famílias com crianças em idade pré-escolar.



### ESTADIA GRÁTIS PARA AS CRIANÇAS MENORES DE 7 ANOS

Reserve um pacote de adulto e as crianças menores de 7 anos poderão desfrutar do mesmo pacote completamente grátis.

Para mais detalhes, por favor consulte as páginas 50-51.







# A Diferença Disney

## SONHOS DOCES DISNEY SÃO FEITOS DISTO

Depois de um dia cheio de diversão nos Parques Disney, continue a sua estadia de conto de fadas num dos nossos Hotéis Disney®, onde a magia faz a diferença, como em tudo o que fazemos na Disneyland®, Paris:

- ✦ **7 Hotéis Temáticos Mágicos Disney** onde os sonhos se tornam realidade para os mais diversos orçamentos.
  - ✦ **Até 2 horas Extra de Magia** nalgumas partes do Parque Disneyland®, permitindo que a sua família partilhe Encontros mágicos com as amadas Personagens Disney e aceda a algumas das atrações mais populares antes do horário geral de abertura do Parque (ver páginas 52-53).
  - ✦ **Lendária qualidade Disney e Serviço Cast Member**, disponível 24 horas por dia, todos os dias, para garantir que a sua viagem tenha toda a magia.
  - ✦ **Serviços exclusivos** nas nossas luxuosas **Suítes e Quartos Club** – perfeitos para prolongar a magia, para príncipes e princesas de todas as idades.
- 🔑 Procure a classificação por chaves do Mickey para cada hotel. Estas chaves correspondem à classificação oficial do hotel e vão ajudá-lo a desbloquear os benefícios de cada categoria.



Oferta Prolongue a Magia!

APROVEITE  
**1 NOITE E 1 DIA  
EXTRA GRÁTIS!**

Para mais informações, consulte as páginas 50-51.





# Disneyland® Hotel



## O LUXO FICA-LHE BEM. SATISFAÇA OS SEUS SONHOS PRINCIPESCOS!

Desfrute do luxo Disney, será tratado como um rei.

- ✦ Desligue com a qualidade impecável de um serviço 5\*.
- ✦ Uma localização perfeita às portas do Parque Disneyland.
- ✦ A elegância da era vitoriana.

### QUARTOS

- ✦ Quartos *standard* climatizados com uma cama *king size* ou duas camas duplas, minibar e televisão com canais Disney e internacionais.
- ✦ Quartos familiares para acomodar até 4 adultos e 1 criança.
- ✦ Escolha um quarto com terraço privado e vista para o jardim.
- ✦ Reserve um quarto decorado com a temática natalícia e desfrute da sua própria árvore de natal e de pequenos presentes surpresa (consulte a página 60).

### LAZER

- ✦ Hidromassagem, sauna, banho turco e massagens.



### SUITES & QUARTOS CASTLE CLUB

- ✦ Recepção privada, boas-vindas com chá e café, VIP FASTPASS®.
- ✦ Pequeno-almoço americano com as Personagens Disney, bebidas não alcoólicas e lanche no Lounge.
- ✦ Acesso direto por elevador ao Parque Disneyland.

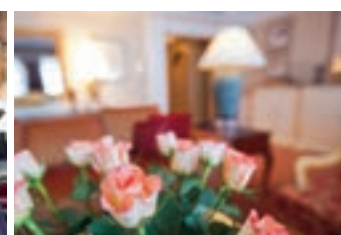



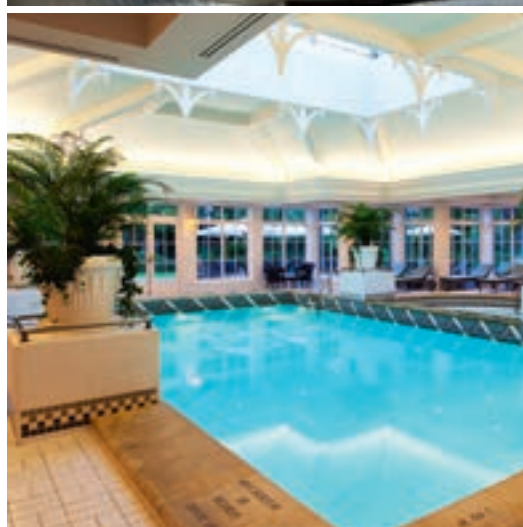

DESDE

**€554**

**POR ADULTO**  
para um pacote de  
2 noites/3 dias

Preço total deste pacote para  
2 adultos e 2 crianças menores de  
7 anos: **€ 1108**

**SERVIÇOS**

- ✦ Valet e bagageiro.
- ✦ Serviço de quartos 24h/dia.

**ESPECIAL PARA OS MAIS PEQUENOS**

- ✦ Minnie Club: parque infantil com animador.
- ✦ Menu infantil e companhia das Personagens Disney ao almoço e jantar.

**RESTAURAÇÃO**

- ✦ California Grill: restaurante *gourmet* com serviço de mesa.
- ✦ Inventions: magnífico *buffet* de pratos internacionais.
- ✦ Para jantar nestes restaurantes, recomendamos-lhe a Opção Premium.
- ✦ Café Fantasia: piano bar com cocktails requintados.

Consulte as páginas 52-53 para ver as datas de fecho das piscinas, condições e mais informação das atividades ou serviços. Alguns serviços ou atividades são pagos e sujeitos a restrições e/ou disponibilidade.

EXEMPLO DE **PREÇO** por pessoa para **2 noites/3 dias**<sup>(1)</sup> inclui alojamento + pequeno-almoço + entradas nos Parques Disney, + taxas locais. Máximo 4 pessoas por quarto, crianças inclusive.

POR ADULTO em Quarto Standard com base em 2 adultos <sup>(2)</sup>					POR CRIANÇA <sup>(3)</sup>	
Temporada					0-6 anos	7-11 anos
Super Baixa <sup>(1)</sup>	Baixa <sup>(1)</sup>	Média <sup>(1)</sup>	Regular <sup>(1)</sup>	Alta <sup>(1)</sup>	Todas temporadas	
<b>€ 554</b>	<b>€ 697</b>	<b>€ 816</b>	<b>€ 1019</b>	<b>€ 1245</b>	<b>GRÁTIS</b>	<b>€ 164</b>

Para calcular o preço exato do seu pacote, consulte as páginas 64-65. Para mais informações, consulte a sua agência de viagens habitual.

**(1)** Estadia mínima de 2 noites. Para estadias de maior duração e, para localizar o preço da estadia em função da temporada, consulte os preços nas páginas 64-65.

**(2)** Para o preço do adulto adicional partilhando quarto com 2 adultos, consulte as páginas 64-65.

**(3)** Crianças partilhando quarto com um ou mais adultos.

**APROVEITE 1 NOITE E 1 DIA EXTRA GRÁTIS!**

Beneficie desta oferta em muitas datas entre  
abril de 2015 e março de 2016.

Consulte o calendário das páginas 48-49. Para mais informações, consulte a página 51.





[LUXO SUPERIOR]

# Disney's Hotel New York



DISTÂNCIA



GRATUITO

AUTOCARRO



PISCINA



GINÁSIO



TÊNIS



WIFI

GRATUITO

## ENTRE NA ATMOSFERA NOVA-IORQUINA DOS ANOS 30!

Quartos espaçosos e uma enorme piscina.

- ✦ Qualidade e serviço de 4\*, ao verdadeiro estilo de Manhattan!
- ✦ A poucos passos da Disney Village.
- ✦ Desfrute de um estilo *Art Déco* num ambiente urbano e contemporâneo.

## QUARTOS

- ✦ Quartos standard climatizados, uma cama *king size* ou duas camas duplas, minibar e televisão com canais Disney e internacionais.
- ✦ Aproveite a vista com um quarto Plaza.
- ✦ Escolha um quarto com terraço e vista jardim\*.
- ✦ Reserve um quarto decorado com a temática natalícia e desfrute da sua própria árvore de natal e de pequenos presentes surpresa (consulte a página 60).

## SERVIÇOS

- ✦ Valet e bagageiro e serviço de quartos 24h/dia.
- ✦ Cabeleireiro

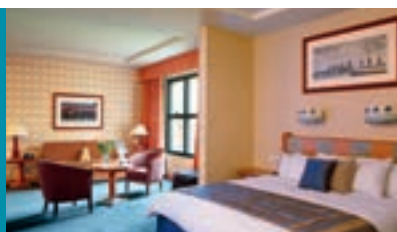

## SUITES & QUARTOS EMPIRE STATE CLUB

- ✦ Recepção privada, boas-vindas com chá e café, VIP FASTPASS® exclusivo.
- ✦ Pequeno-almoço americano, bebidas não alcoólicas e lanche no Lounge.





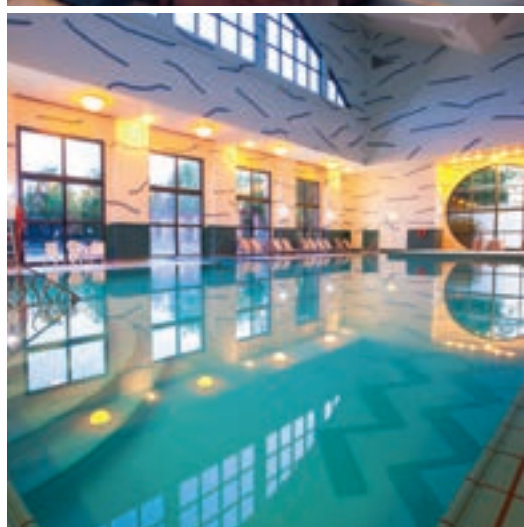
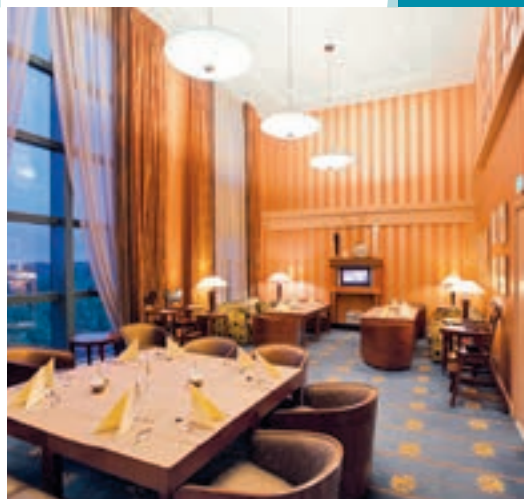

DESDE

€ 312

**POR ADULTO**  
para um pacote de  
2 noites/3 dias

Preço total deste pacote para  
2 adultos e 2 crianças menores de 7  
anos: €624

## RESTAURAÇÃO

- Manhattan Restaurant: sabores cosmopolitas.  
Parkside Diner: *buffet* à descrição, ao espírito dos "diners" americanos dos anos 30.
- Para jantar nestes restaurantes, recomendamos-lhe as Opções Premium ou Plus.
- New York City Bar: evoca a atmosfera dos clubes de jazz.

## LAZER

- Hidromassagem, sauna, banho turco e massagens.
- Pista de gelo.

## ESPECIAL PARA OS MAIS PEQUENOS

- Piscina, zona infantil na piscina.
- Cantinho infantil Roger Rabbit, menu infantil.

Consulte as páginas 52-53 para ver as datas de fecho das piscinas, condições e mais informação das atividades ou serviços. Alguns serviços ou atividades são pagos e sujeitos a restrições e/ou disponibilidade.

\*Disponível a partir do Verão de 2015. No momento da impressão, as datas não estão confirmadas. Por favor consulte-nos.

EXEMPLO DE **PREÇO** por pessoa para **2 noites/3 dias**<sup>(1)</sup> inclui alojamento + pequeno-almoço + entradas nos Parques Disney, + taxas locais. Máximo 4 pessoas por quarto, crianças inclusive.

POR ADULTO em Quarto Standard com base em 2 adultos <sup>(2)</sup>					POR CRIANÇA <sup>(3)</sup>	
Temporada					0-6 anos	7-11 anos
Super Baixa <sup>(1)</sup>	Baixa <sup>(1)</sup>	Média <sup>(1)</sup>	Regular <sup>(1)</sup>	Alta <sup>(1)</sup>	Todas temporadas	
€ 312	€ 522	€ 484	€ 609	€ 678	GRÁTIS	€ 156

Para calcular o preço exato do seu pacote, consulte as páginas 64-65. Para mais informações, consulte a sua agência de viagens habitual.

**(1)** Estadia mínima de 2 noites. Para estadias de maior duração e, para localizar o preço da estadia em função da temporada, consulte os preços nas páginas 64-65.

**(2)** Para o preço do adulto adicional partilhando quarto com 2 adultos, consulte as páginas 64-65.

**(3)** Crianças partilhando quarto com um ou mais adultos.

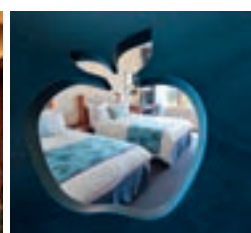

**APROVEITE 1 NOITE E 1 DIA EXTRA GRÁTIS!**

Beneficie desta oferta em muitas datas entre  
abril de 2015 e março de 2016.

Consulte o calendário das páginas 48-49. Para mais informações, consulte a página 51.





[PREÇO MÉDIO]

# Disney's Newport Bay Club



DISTÂNCIA

GRATUITO  
AUTOCARRO

PISCINA



GINÁSIO

WIFI  
GRATUITO

## A SUA TRIPULAÇÃO PROCURA UMA ESCALA NÁUTICA DE CHARME?

Mergulhe na romântica atmosfera de um *resort* balnear excepcional.

- ✦ Relaxe com a atmosfera costeira da decoração náutica do restaurante Cape Cod.
- ✦ Descontração garantida no ambiente de uma residência da Nova Inglaterra dos anos 20.
- ✦ Desfrute de vistas deslumbrantes sobre o Lake Disney.

## QUARTOS

- ✦ Quartos *standard* renovados climatizados com uma cama king size ou duas camas duplas e televisão com canais Disney e internacionais.
- ✦ Quartos disponíveis com vista para o Lake Disney.
- ✦ Quartos Familiares para acomodar até 4 adultos e 1 criança (até 6 pessoas a partir de finais de 2015/ início de 2016\*).

## SERVIÇOS

- ✦ Valet.



## ADMIRAL'S FLOOR

- ✦ Recepção privada.
- ✦ Serviço de bagageiro.
- ✦ Boas-vindas com chá e café.







DESDE

€ 302

**POR ADULTO**  
para um pacote de  
3 dias/2 noites

Preço total deste pacote para  
2 adultos e 2 crianças menores de 7  
anos: €604

### RESTAURAÇÃO

- ✦ Cape Cod e Yacht Club: buffet internacional delicioso.
- ✦ Para jantar nestes restaurantes, escolha as nossas Opções de Menu Plus.
- ✦ Tome um copo no bar e relaxe.

### ESPECIAL PARA OS MAIS PEQUENOS

- ✦ Piscina e zona infantil na piscina.
- ✦ Menus infantis no buffet.

### LAZER

- ✦ Hidromassagem, sauna, banho turco e massagens.

**Nota:** Alguns quartos, áreas públicas e bar vão passar por uma remodelação faseada até finais de 2015/ início de 2016\*. A loja estará encerrada até nova ordem.

\*No momento de impressão, as datas não estão confirmadas. Por favor consulte-nos. A partir de finais de 2015/ início de 2016, Admiral's Floor será substituído por Compass Club. Por favor consulte-nos.

Consulte as páginas 52-53 para ver as datas de fecho das piscinas, condições e mais informação das atividades ou serviços. Alguns serviços ou atividades são pagos e sujeitos a restrições e/ou disponibilidade.

EXEMPLO DE PREÇO por pessoa para 2 noites/3 dias<sup>(1)</sup> inclui alojamento + pequeno-almoço + entradas nos Parques Disney, + taxas locais. Máximo 4 pessoas por quarto, crianças inclusive.

POR ADULTO em Quarto Standard com base em 2 adultos <sup>(2)</sup>					POR CRIANÇA <sup>(3)</sup>	
Temporada					0-6 anos	7-11 anos
Super Baixa <sup>(1)</sup>	Baixa <sup>(1)</sup>	Média <sup>(1)</sup>	Regular <sup>(1)</sup>	Alta <sup>(1)</sup>	Todas temporadas	
€ 302	€ 383	€ 439	€ 540	€ 622	GRÁTIS	€ 156

Para calcular o preço exato do seu pacote, consulte as páginas 64-65. Para mais informações, consulte a sua agência de viagens habitual.

<sup>(1)</sup> Estadia mínima de 2 noites. Para estadias de maior duração e, para localizar o preço da estadia em função da temporada, consulte os preços nas páginas 64-65.

<sup>(2)</sup> Para o preço do adulto adicional partilhando quarto com 2 adultos, consulte as páginas 64-65.

<sup>(3)</sup> Crianças partilhando quarto com um ou mais adultos.



APROVEITE 1 NOITE E 1 DIA EXTRA GRÁTIS!

Beneficie desta oferta em muitas datas entre  
abril de 2015 e março de 2016.

Consulte o calendário das páginas 48-49. Para mais informações, consulte a página 51.





[PREÇO MÉDIO]

# Disney's Sequoia Lodge



DISTÂNCIA



AUTOCARRO



PISCINA



GINÁSIO



WIFI

GRATUITO

## ENCONTRE A ATMOSFERA DOS GRANDES PARQUES NACIONAIS NORTE-AMERICANOS.

O refúgio florestal favorito dos amantes da natureza.

- ✦ No coração da natureza entre as árvores e perto do Lake Disney.
- ✦ O calor e o conforto de uma cabana de montanha.
- ✦ 2 piscinas: 1 exterior e 1 interior com escorrega.

## QUARTOS

- ✦ Quartos *standard* climatizados com uma cama *king size* ou duas camas duplas e televisão com canais Disney e internacionais.
- ✦ Quartos Montana idealmente localizados no edifício principal perto dos serviços do hotel.
- ✦ Também disponíveis quartos orientados para o Lake Disney.

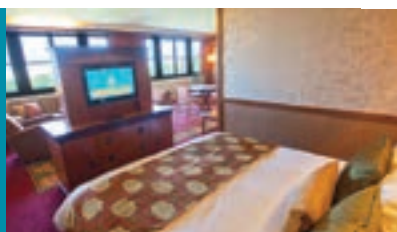

## SUÍTES & GOLDEN FOREST CLUB

- ✦ Recepção privada, serviço de bagageiro, boas-vindas com chá e café.
- ✦ Pequeno-almoço americano, bebidas não alcoólicas e lanche no *Lounge*.







DESDE  
**€263**  
 POR ADULTO  
 para um pacote de  
 2 noites/3 dias  
 Preço total deste pacote para  
 2 adultos e 2 crianças menores de 7  
 anos: € 526

**RESTAURAÇÃO**

- ✦ Hunter's Grill e Beaver Creek Tavern: buffets com pratos internacionais numa acolhedora atmosfera.
- ✦ Para jantar nestes restaurantes, recomendamos lhe a nossa Opção Plus.
- ✦ Redwood Bar & Lounge: cocktails saborosos num bar acolhedor.

**LAZER**

- ✦ Hidromassagem, sauna, banho turco e massagens corporais.

**ESPECIAL PARA OS MAIS PEQUENOS**

- ✦ Piscina com escorrega e jogos aquáticos.
- ✦ Buffet para crianças nos nossos restaurantes.

\*A piscina, hidromassagem, sauna, banho turco e massagens estarão encerrados a partir de novembro de 2015.

No momento de impressão, as datas não estão confirmadas. Por favor consulte-nos.

Consulte as páginas 52-53 para ver as datas de fecho das piscinas, condições e mais informação das atividades ou serviços. Alguns serviços ou atividades são pagos e sujeitos a restrições e/ou disponibilidade.

EXEMPLO DE PREÇO por pessoa para 2 noites/3 dias<sup>(1)</sup> inclui alojamento + pequeno-almoço + entradas nos Parques Disney, + taxas locais. Máximo 4 pessoas por quarto, crianças inclusive.

POR ADULTO em Quarto Standard com base em 2 adultos <sup>(2)</sup>					POR CRIANÇA <sup>(3)</sup>	
Temporada					0-6 anos	7-11 anos
Super Baixa <sup>(1)</sup>	Baixa <sup>(1)</sup>	Média <sup>(1)</sup>	Regular <sup>(1)</sup>	Alta <sup>(1)</sup>	Todas temporadas	
€ 263	€ 337	€ 429	€ 528	€ 612	GRÁTIS	€ 164

Para calcular o preço exato do seu pacote, consulte as páginas 64-65. Para mais informações, consulte a sua agência de viagens habitual.

<sup>(1)</sup> Estadia mínima de 2 noites. Para estadias de maior duração e, para localizar o preço da estadia em função da temporada, consulte os preços nas páginas 64-65.

<sup>(2)</sup> Para o preço do adulto adicional partilhando quarto com 2 adultos, consulte as páginas 64-65.

<sup>(3)</sup> Crianças partilhando quarto com um ou mais adultos.

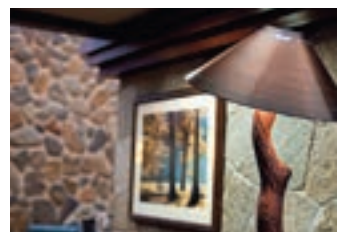

**APROVEITE 1 NOITE E 1 DIA EXTRA GRÁTIS!**

Beneficie desta oferta em muitas datas entre abril de 2015 e março de 2016.

Consulte o calendário das páginas 48-49. Para mais informações, consulte a página 51.





## Hotel Santa Fe

  
[ECONÓMICOS]

# Disney's Hotel Santa Fe



20 min  
DISTÂNCIA



GRATUITO  
AUTOCARRO



WIFI  
GRATUITO

### FIESTA OU SIESTA?

Desfrute da hospitalidade descontraída deste hotel ao estilo do Novo México!

- ✦ Com uma excelente relação qualidade / preço.
- ✦ A atmosfera da Route 66 do sudoeste norte-americano.
- ✦ Quartos coloridos com a temática do filme Cars.

### QUARTOS

- ✦ Quartos *standard* renovados com duas camas duplas, televisão com canais Disney e internacionais e ventilador de teto.
- ✦ Quartos Familiares para acomodar até 6 pessoas.
- ✦ O estacionamento está localizado perto do seu quarto.
- ✦ Quartos exclusivos Rio Grande ou Eldorado para desfrutar de mais tranquilidade ou estar nas imediações dos serviços do hotel.







DESDE

**€215**

**POR ADULTO**  
para um pacote de  
2 noites/3 dias

Preço total deste pacote para  
2 adultos e 2 crianças menores de 7  
anos: **€430**

### RESTAURAÇÃO

- ✦ La Cantina: *buffet* de especialidades europeias com um toque *tex-mex*.
- ✦ Para jantar neste restaurante, recomendamos-lhe a nossa Opção Standard.
- ✦ Rio Grande Bar: saboreie um cocktail e relaxe.

### ESPECIAL PARA OS MAIS PEQUENOS

- ✦ Espaço infantil no interior.
- ✦ Sala de vídeo jogos.
- ✦ Menus infantis no buffet.

Consulte as páginas 52-53 para ver as datas de fecho das piscinas, condições e mais informação das atividades ou serviços. Alguns serviços ou atividades são pagos e sujeitos a restrições e/ou disponibilidade.

**EXEMPLO DE PREÇO** por pessoa para **2 noites/3 dias**<sup>(1)</sup> inclui alojamento + pequeno-almoço + entradas nos Parques Disney, + taxas locais. Máximo 4 pessoas por quarto, crianças inclusive.

POR ADULTO em Quarto Standard com base em 2 adultos <sup>(2)</sup>					POR CRIANÇA <sup>(3)</sup>	
Temporada					0-6 anos	7-11 anos
Super Baixa <sup>(1)</sup>	Baixa <sup>(1)</sup>	Média <sup>(1)</sup>	Regular <sup>(1)</sup>	Alta <sup>(1)</sup>	Todas temporadas	
<b>€ 215</b>	<b>€ 262</b>	<b>€ 363</b>	<b>€ 431</b>	<b>€ 498</b>	<b>GRÁTIS</b>	<b>€ 164</b>

Para calcular o preço exato do seu pacote, consulte as páginas 64-65. Para mais informações, consulte a sua agência de viagens habitual.

<sup>(1)</sup> Estadia mínima de 2 noites. Para estadias de maior duração e, para localizar o preço da estadia em função da temporada, consulte os preços nas páginas 64-65.

<sup>(2)</sup> Para o preço do adulto adicional partilhando quarto com 2 adultos, consulte as páginas 64-65.

<sup>(3)</sup> Crianças partilhando quarto com um ou mais adultos.



**APROVEITE 1 NOITE E 1 DIA EXTRA GRÁTIS!**

Beneficie desta oferta em muitas datas entre  
abril de 2015 e março de 2016.

Consulte o calendário das páginas 48-49. Para mais informações, consulte a página 51.





# Disney's Hotel Cheyenne

20 min  
DISTÂNCIA

GRATUITO



AUTOCARRO

WIFI  
GRATUITO

## VENHA DESCANSAR NUM AUTÊNTICO CENÁRIO DO FAROESTE!

Um verdadeiro western de Hollywood espera por si.

- ✦ Com uma relação qualidade / preço ao gosto do xerife.
- ✦ Uma pequena cidade fronteiriça típica do Far Oeste.
- ✦ O tema western presente até no interior dos quartos.

## QUARTOS

- ✦ Quartos *standard* com uma cama dupla e um beliche, televisão com canais Disney e internacionais e ventilador de teto.
- ✦ Quartos Rio Grande ou Buffalo para desfrutar de mais tranquilidade ou estar nas imediações dos serviços do hotel.







DESDE

**€215**

**POR ADULTO**  
para um pacote de  
2 noites/3 dias

Preço total deste pacote para  
2 adultos e 2 crianças menores de 7  
anos: **€430**

## RESTAURAÇÃO

- ✦ Chuck Wagon Cafe: pratos servidos em *buffet* para degustar a cozinha de inspiração americana.
- ✦ Para jantar neste restaurante, recomendamos-lhe a nossa Opção Standard.
- ✦ Red Garter Saloon: um autêntico *saloon western*.

## ESPECIAL PARA OS MAIS PEQUENOS

- ✦ Espaço infantil no interior.
- ✦ Passeios de pônei (com suplemento).
- ✦ Sala de vídeo jogos.
- ✦ Menu infantil no *buffet*.

Consulte as páginas 52-53 para ver as datas de fecho das piscinas, condições e mais informação das atividades ou serviços. Alguns serviços ou atividades são pagos e sujeitos a restrições e/ou disponibilidade.

EXEMPLO DE **PREÇO** por pessoa para **2 noites/3 dias**<sup>(1)</sup> inclui alojamento + entradas nos Parques Disney, + taxas locais.

POR ADULTO					POR CRIANÇA <sup>(3)</sup>	
Bungalow com base em 2 adultos <sup>(2)</sup>						
Temporada					0-6 anos	7-11 anos
Super Baixa <sup>(1)</sup>	Baixa <sup>(1)</sup>	Média <sup>(1)</sup>	Regular <sup>(1)</sup>	Alta <sup>(1)</sup>	Todas temporadas	
<b>€ 215</b>	<b>€ 262</b>	<b>€ 363</b>	<b>€ 431</b>	<b>€ 498</b>	<b>GRÁTIS</b>	<b>€ 164</b>

Para calcular o preço exato do seu pacote, consulte as páginas 64-65. Para mais informações, consulte a sua agência de viagens habitual.

**(1)** Estadia mínima de 2 noites. Para estadias de maior duração e, para localizar o preço da estadia em função da temporada, consulte os preços nas páginas 64-65.

**(2)** Para o preço do adulto adicional partilhando quarto com 2 adultos, consulte as páginas 64-65.

**(3)** Crianças partilhando quarto com um ou mais adultos.



**APROVEITE 1 NOITE E 1 DIA EXTRA GRÁTIS!**

Beneficie desta oferta em muitas datas entre  
abril de 2015 e março de 2016.

Consulte o calendário das páginas 48-49. Para mais informações, consulte a página 51.



[A SUA CASA  
LONGE DE CASA]

# Disney's Davy Crockett Ranch



DISTÂNCIA



PISCINA



TÊNIS

WIFI  
GRATUITO

## DESPERTE O CAÇADOR QUE HÁ EM SI!

Um bungalow confortável, numa atmosfera muito natural.

- ✦ Cada bungalow tem estacionamento individual.
- ✦ Bungalows equipados para 6 pessoas em plena natureza.
- ✦ Percorra o caminho pelas árvores da Davy Crockett Adventure.

## BUNGALOWS TRAPPER\*

- ✦ Dois quartos equipados respetivamente com uma cama dupla e 4 camas individuais, 2 duchas, ar condicionado, televisão com canais Disney e internacionais.
- ✦ Cozinha equipada com micro-ondas e máquina de lavar loiça. As camas estão feitas e as toalhas são entregues à chegada.
- ✦ Terraço exterior com mesa de piquenique, barbecue e estacionamento perto do bungalow.
- ✦ Estes bungalows oferecem mais tranquilidade.
- ✦ Bungalows Pioneer próximos dos serviços do hotel também disponíveis.



## BUNGALOWS PREMIUM PLUS

- ✦ Idealmente localizados perto de todos os serviços.
- ✦ Acesso gratuito à Internet por cabo, chá / café de boas-vindas, máquina de café, uma garrafa de água mineral grátis à chegada, secador de cabelo e um conjunto de produtos de limpeza.

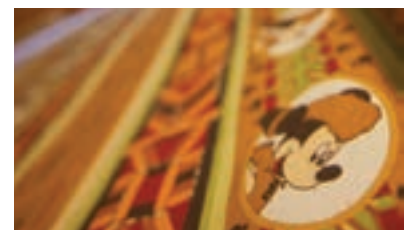





DESDE

**€240****POR ADULTO**  
para um pacote de  
2 noites/3 diasPreço total deste pacote para  
2 adultos e 2 crianças menores de 7  
anos: **€480****LAZER**

- ✦ Piscina interior com escorrega, queda de água, riacho e hidromassagem.
- ✦ Court de ténis coberto e pista de jogging.

**RESTAURAÇÃO**

- ✦ Crockett's Tavern: buffet à discrição.
- ✦ Para jantar neste restaurante, recomendamos-lhe a nossa Opção Standard.
- ✦ Crockett's Saloon: tome um copo e relaxe.
- ✦ Alamo Trading Post: mercearia com produtos frescos.

**ESPECIAL PARA OS MAIS PEQUENOS**

- ✦ Piscina com escorrega, parques infantis ao ar livre.

\* O hotel passará por uma remodelação a partir de início de 2016. Para reservas depois desta data, consulte-nos.

**Nota:** acesso gratuito ao estacionamento dos Parques Disney, .  
**Pequeno-almoço** (pronto para levar) incluído se reservar uma Opção de Menu, ou à venda no local.  
**Davy Crockett Adventure** é uma atividade paga operada por Paris-Est Adventure.  
Consulte as páginas 50-51 para ver as datas de fecho das piscinas, condições e mais informação das atividades ou serviços.

Consulte as páginas 52-53 para ver as datas de fecho das piscinas, condições e mais informação das atividades ou serviços. Alguns serviços ou atividades são pagos e sujeitos a restrições e/ou disponibilidade.

EXEMPLO DE **PREÇO** por pessoa para **2 noites/3 dias<sup>(1)</sup>** inclui alojamento + entradas nos Parques Disney, + taxas locais. Máximo 6 pessoas por quarto, crianças inclusive.

POR ADULTO em Bungallow Trapper <sup>(2)</sup> com base em 2 adultos <sup>(2)</sup>					POR CRIANÇA <sup>(3)</sup>	
Temporada					0-6 anos	7-11 anos
Super Baixa <sup>(1)</sup>	Baixa <sup>(1)</sup>	Média <sup>(1)</sup>	Regular <sup>(1)</sup>	Alta <sup>(1)</sup>	Todas temporadas	
<b>€ 240</b>	<b>€ 300</b>	<b>€ 358</b>	<b>€ 406</b>	<b>€ 494</b>	<b>GRÁTIS</b>	<b>€ 164</b>

Para calcular o preço exato do seu pacote, consulte as páginas 64-65. Para mais informações, consulte a sua agência de viagens habitual.

<sup>(1)</sup> Estadia mínima de 2 noites. Para estadias de maior duração e, para localizar o preço da estadia em função da temporada, consulte os preços nas páginas 64-65.

<sup>(2)</sup> Para o preço do adulto adicional partilhando quarto com 2 adultos, consulte as páginas 64-65.

<sup>(3)</sup> Crianças partilhando quarto com um ou mais adultos.

**APROVEITE 1 NOITE E 1 DIA EXTRA GRÁTIS!**Beneficie desta oferta em muitas datas entre  
abril de 2015 e março de 2016.

Consulte o calendário das páginas 48-49. Para mais informações, consulte a página 51.





©C. Bielsa

## Hotéis Especialmente Selecionados pela Disney®

Situados a **poucos minutos dos Parques Disney®** e da Disney Village®, através de um autocarro gratuito, **estes sete cómodos e acolhedores hotéis** oferecem um ambiente familiar e qualidade, para que escolha o que melhor se adapte aos seus gostos e orçamento.



**(1)** Preço em temporada super baixa com base em 2 adultos num quarto standard. A estadia mínima é de 2 noites. Os preços variam segundo a duração da estadia.

**(2)** O seu pacote inclui: alojamento + pequeno-almoço + entradas para os Parques Disney® e taxas locais.

**(3)** Consulte os dias e horas no seu hotel.

Consulte as datas de fecho das piscinas, condições e informação sobre as atividades e serviços nas páginas 52-53. Alguns serviços ou atividades são pagas e sujeitos a restrições e/ou disponibilidade. Os preços estão sujeitos a modifi cações. Consulte as Condições Gerais.

### RADISSON BLU HOTEL ★★☆☆

DESDE

# € 397

POR ADULTO<sup>(1)</sup>  
para um pacote de  
2 noites/3 dias<sup>(2)</sup>

Preço total deste pacote para 2 adultos  
e 2 crianças menores de 7 anos: €794

GRATUITO  
AUTOCARRO

PISCINA



GINÁSIO



SPA

WIFI  
GRATUITO

#### OS APAIXONADOS POR GOLFE TAMBÉM TÊM O SEU HOTEL!

Espaçoso e moderno, o luxo está no clube.

- ★ A qualidade e o serviço de um 4\*.
- ★ Idealmente localizado nos **greens** do Golf Disneyland.
- ★ Acolhedor até à lareira de 360°.

#### QUARTOS

- ★ Quartos **standard** climatizados, uma cama dupla ou uma cama dupla e um sofá-cama duplo, minibar e televisão de ecrã plano com canais internacionais.

#### RESTAURAÇÃO

- ★ Pamplemousse: cozinha requintada num restaurante zen.
- ★ Le Chardon: bar com terraço panorâmico.
- ★ Barbecues organizados no terraço durante o verão (sujeito a disponibilidade).

#### LAZER

- ★ Sauna, banho turco e massagens.

#### ESPECIAL PARA OS MAIS PEQUENOS

- ★ Piscina interior aquecida.
- ★ Parque infantil exterior.

#### SERVIÇOS EXTRA

- ★ **Valet** e bagageiro.
- ★ Serviço de quartos 24h/dia.

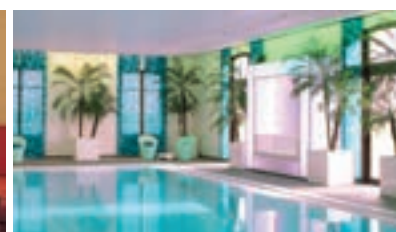





## VIENNA INTERNATIONAL DREAM CASTLE HOTEL



DESDE

# € 320

POR ADULTO<sup>(1)</sup>  
para um pacote de  
2 noites/3 dias<sup>(2)</sup>

Preço total deste pacote para 2 adultos  
e 2 crianças menores de 7 anos: €640

## VIENNA INTERNATIONAL MAGIC CIRCUS HOTEL



DESDE

# € 320

POR ADULTO<sup>(1)</sup>  
para um pacote de  
2 noites/3 dias<sup>(2)</sup>

Preço total deste pacote para 2 adultos  
e 2 crianças menores de 7 anos: €640



AUTOCARRO



PISCINA



GINÁSIO



SPA

WIFI  
GRATUITO

### DESCONTRAIA NUM CENÁRIO DE CASTELO!

Tapeçarias, frescos e armaduras transportam-no para o tempo dos reis e rainhas!

- ✦ A qualidade e o serviço de um 4\*.
- ✦ Decoração de um castelo medieval clássico.
- ✦ Loja Disney com disponibilidade de Serviço de Compras.

### QUARTOS

- ✦ Quartos standard com ar condicionado, uma cama king size e um beliche ou duas camas queen size, minibar, televisão de ecrã plano com canais internacionais.

### RESTAURAÇÃO

- ✦ Les Trois Mousquetaires: restaurante buffet temático.
- ✦ Bar Excalibur: lanches e pratos ligeiros, terraço com vista para os jardins franceses.

### LAZER

- ✦ Hidromassagem, sauna, banho turco, massagens e cuidados de beleza.

### ESPECIAL PARA OS MAIS PEQUENOS

- ✦ Zona infantil aquecida junto à piscina principal.
- ✦ Parques infantis interior e exterior.
- ✦ Carrossel e sala de videojogos.
- ✦ Programa especial dedicado às crianças<sup>(3)</sup>.



AUTOCARRO



PISCINA



GINÁSIO

WIFI  
GRATUITO

### ENTRE NA ARENA PARA UMA ESTADIA EM AMBIENTE CIRCENSE!

Uma antiga mansão com ares de circo espera por si.

- ✦ Um 4\* ao seu serviço!
- ✦ Quartos para até 6 pessoas.
- ✦ Loja Disney com disponibilidade de Serviço de Compras.

### QUARTOS

- ✦ Quartos standard com ar condicionado, uma cama dupla e um beliche, minibar, televisão de ecrã plano com canais internacionais.
- ✦ Quartos interligados e com capacidade até 6 pessoas.

### RESTAURAÇÃO

- ✦ L'Etoile: restaurante buffet temático.
- ✦ Bar des Artistes: lanches e refeições ligeiras, terraço com vista para o lago.

### LAZER

- ✦ Centro de beleza para descontrair com tratamentos de beleza.

### ESPECIAL PARA OS MAIS PEQUENOS

- ✦ Piscina interior aquecida e zona infantil na piscina.
- ✦ Parques infantis interior e exterior.
- ✦ Sala de videojogos e picadeiro.
- ✦ Programa especial dedicado às crianças<sup>(3)</sup>.

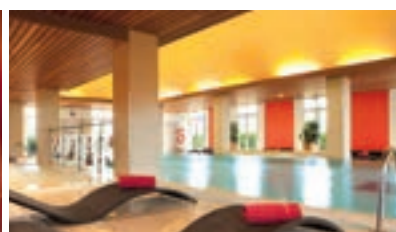
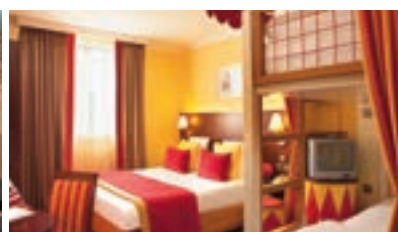





©Wiemonique IMatthi



©J- C Valienne

## ADAGIO MARNE-LA-VALLÉE VAL D'EUROPE

DESDE  
**€ 286**

**POR ADULTO<sup>(1)</sup>**  
para um pacote de  
2 noites/3 dias<sup>(2)</sup>

Preço total deste pacote para  
2 adultos e 2 crianças  
menores de 7 anos: €572

## ALGONQUIN'S EXPLORERS HOTEL



DESDE  
**€ 286**

**POR ADULTO(1)**  
para um pacote de  
2 noites/3 dias<sup>(2)</sup>

Preço total deste pacote para  
2 adultos e 2 crianças  
menores de 7 anos: €572



### SINTA-SE COMO EM SUA CASA!

Fique num apartamento equipado para todas as suas necessidades.

- ✦ Uma relação qualidade / preço excepcional.
- ✦ Perfeito para famílias de até 7 pessoas.
- ✦ Apartamentos totalmente equipados.

### APARTAMENTOS

- ✦ Cozinha equipada, sala de estar e um ou dois quartos separados para acomodar até 7 pessoas.

### RESTAURAÇÃO

- ✦ Um delicioso buffet de pequeno-almoço continental.

### LAZER

- ✦ Lojas, cafés, restaurantes e até um aquário mesmo ao lado.
- ✦ Perto da estação RER com ligação direta a Paris.

### ESPECIAL PARA OS MAIS PEQUENOS

- ✦ Cantinho infantil no interior.
- ✦ Equipamento: berço e cadeira alta (reservar com antecedência), lavandaria.



### PERCORRA O PLANETA A PARTIR DO SEU HOTEL!

Sereias e piratas deixam uma brisa de aventura na sua esteira.

- ✦ Ideal para famílias de até 6 pessoas.
- ✦ Piscina interior com jogos aquáticos interativos.
- ✦ Loja Disney com disponibilidade de Serviço de Compras.

### QUARTOS

- ✦ Quartos *standard* com uma cama dupla e duas camas individuais, televisão de ecrã plano com canais internacionais.
- ✦ Quartos comunicantes para as famílias numerosas.

### RESTAURAÇÃO

- ✦ La Plantation: restaurante *buffet*.
- ✦ Captain's Library: restaurante com serviço de mesa.
- ✦ Marco's Pizza: *pizzas* para levar.
- ✦ The Traders: para um momento de descontração no bar.

### LAZER

- ✦ Piscina interior aquecida com dois escorregas, incluindo um dragão de 50 metros.
- ✦ Novo! Cinema XD - salte para o centro da ação!

### ESPECIAL PARA OS MAIS PEQUENOS

- ✦ Parque infantil interior com dois níveis e temática da selva.
- ✦ Um parque infantil interior e outro exterior em forma de navio de piratas.
- ✦ Área de *fitness* dos 4 aos 12 anos. Sala de vídeojogos.

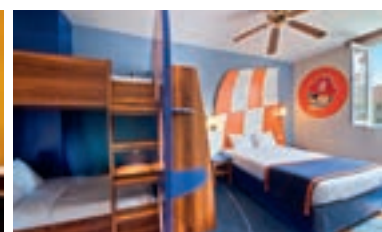
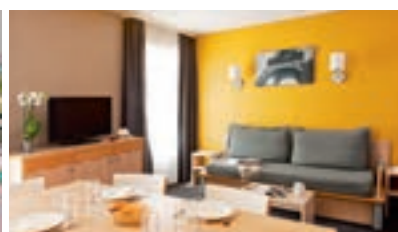
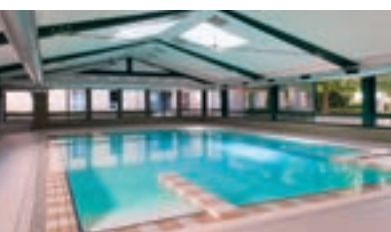



## HÔTEL L'ÉLYSÉE VAL D'EUROPE



DESDE

# € 280

**POR ADULTO(1)**  
para um pacote de  
2 noites/3 dias<sup>(2)</sup>

Preço total deste pacote para  
2 adultos e 2 crianças  
menores de 7 anos: €560

## KYRIAD HOTEL



DESDE

# € 255

**POR ADULTO<sup>(1)</sup>**  
para um pacote de  
2 noites/3 dias<sup>(2)</sup>

Preço total deste pacote para  
2 adultos e 2 crianças  
menores de 7 anos: €510



AUTOCARRO  
WIFI  
GRATUITO

### AUTÊNTICA ARQUITETURA PARISIENSE.

A elegância dos hotéis das grandes avenidas. Vai adorar!

- ✦ Vida parisiense, a preços acessíveis.
- ✦ Ideal para famílias de até 6 pessoas.
- ✦ Perto da estação RER com ligação direta ao centro de Paris.

### QUARTOS

- ✦ Quartos *standard* com ar condicionado, duas camas duplas e televisão de ecrã plano com canais internacionais.
- ✦ Quartos comunicantes para famílias numerosas de até 6 pessoas.

### RESTAURAÇÃO

- ✦ Cozinha requintada no restaurante com o seu terraço ao ar livre.
- ✦ L'Etoile<sup>(3)</sup>: para um momento de descontração no bar ou terraço.

### LAZER

- ✦ Lojas, cafés, restaurantes e até mesmo um aquário nas proximidades.



AUTOCARRO  
WIFI  
GRATUITO

### ENCANTE AS SUAS NOITES NUMA CAMPINA VERDE.

Preferência pela calma e tranquilidade.

- ✦ Uma relação qualidade / preço sem igual.
- ✦ O toque suave do campo francês.
- ✦ Loja Disney com disponibilidade de Serviço de Compras.

### QUARTOS

- ✦ Quartos *standard* com ar condicionado, uma cama dupla e um beliche, ou duas camas individuais e um beliche, e televisão de ecrã plano com canais internacionais.

### RESTAURAÇÃO

- ✦ Le Marché Gourmand: restaurante *buffet*.
- ✦ L'Abreuvoir: para um momento de descontração no bar.

### ESPECIAL PARA OS MAIS PEQUENOS

- ✦ Parques infantis interiores.
- ✦ Sala de videojogos, carrossel.

(1) Preço em temporada super baixa com base em 2 adultos num quarto standard. A estadia mínima é de 2 noites. Os preços variam segundo a duração da estadia. (2) O seu pacote inclui: alojamento + pequeno-almoço + entradas para os Parques Disney® e taxas locais. Por favor, consulte todos os pacotes e preços que propomos (bem como os suplementos aplicáveis). (3) Custo adicional. Consulte as datas de fecho das piscinas, condições e informação sobre as atividades e serviços nas páginas 52-53. Alguns serviços ou atividades são pagas e sujeitos a restrições e/ou disponibilidade. Os preços estão sujeitos a modificações. Consulte as Condições Gerais. (1) (2) (3) Consulte a p. 36.

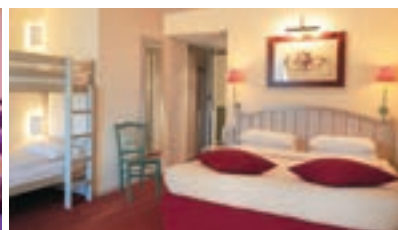
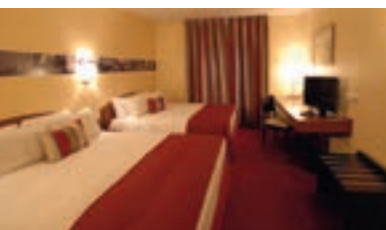



# Guia prático de reservas para planificar a sua estadia

## Índice

- p. 48 ESCOLHA A SUA DATA DE CHEGADA
- p. 50 ESCOLHA A SUA OFERTA ESPECIAL
- p. 52 ESCOLHA O SEU HOTEL
- p. 54 ESCOLHA A SUA OPÇÃO DE MENU
- p. 58 ACRESCENTE MAGIA À SUA ESTADIA
- p. 62 ESCOLHA O SEU TRANSFER
- p. 72 INFORMAÇÕES ÚTEIS

Brochura válida para chegadas entre 1 de abril de 2015 e 23 de março de 2016.  
Preços em Euros por pessoa (Exceto indicações em contrário).



PARA MAIS **INFORMAÇÕES**, POR FAVOR, CONSULTE **[WWW.ABREU.PT](http://WWW.ABREU.PT)**



# Escolha a sua data de chegada

Abril 2015						
SEG	TER	QUA	QUI	SEX	SÁB	DOM
		1	2	3	4	5
6	7	8	9	10	11	12
13	14	15	16	17	18	19
20	21	22	23	24	25	26
27	28	29	30			

Maio 2015						
SEG	TER	QUA	QUI	SEX	SÁB	DOM
				1	2	3
4	5	6	7	8	9	10
11	12	13	14	15	16	17
18	19	20	21	22	23	24
25	26	27	28	29	30	31

Junho 2015						
SEG	TER	QUA	QUI	SEX	SÁB	DOM
1	2	3	4	5	6	7
8	9	10	11	12	13	14
15	16	17	18	19	20	21
22	23	24	25	26	27	28
29	30					

Julho 2015						
SEG	TER	QUA	QUI	SEX	SÁB	DOM
		1	2	3	4	5
6	7	8	9	10	11	12
13	14	15	16	17	18	19
20	21	22	23	24	25	26
27	28	29	30	31		

Agosto 2015						
SEG	TER	QUA	QUI	SEX	SÁB	DOM
					1	2
3	4	5	6	7	8	9
10	11	12	13	14	15	16
17	18	19	20	21	22	23
24	25	26	27	28	29	30
31						

Setembro 2015						
SEG	TER	QUA	QUI	SEX	SÁB	DOM
	1	2	3	4	5	6
7	8	9	10	11	12	13
14	15	16	17	18	19	20
21	22	23	24	25	26	27
28	29	30				

A data de chegada determina o preço da estadia (por exemplo, se a data de chegada corresponder à cor da temporada Super Baixa e o resto da estadia à cor da temporada Baixa, o preço da estadia será determinado em função do preço da temporada Super Baixa).

## TEMPORADAS DE PREÇOS

Consulte o calendário na página oposta para verificar que preço se aplica à sua estadia.



## OFERTA ESPECIAL

Procure o símbolo no calendário da página seguinte para ver quando é que a oferta é aplicável, e consulte a página 48 para mais informações e condições.

### OFERTA "PROLONGUE A MAGIA" 1 NOITE E 1 DIA EXTRA GRÁTIS!

● 1 noite e 1 dia extra GRÁTIS



#### É BOM SABER!

#### PROCURE O MELHOR PREÇO

• Chegue durante a semana (de domingo a quinta-feira) de 5 de janeiro e 4 de fevereiro 2016 e beneficie dos preços da temporada

Super Baixa (exceto algumas datas) consulte o calendário da página seguinte.

• Consulte-nos, pois poderão existir outras ofertas que não estejam publicadas.

**Outubro 2015**

SEG	TER	QUA	QUI	SEX	SÁB	DOM
			1	2	3	4
5	6	7	8	9	10	11
12	13	14	15	16	17	18
19	20	21	22	23	24	25
26	27	28	29	30	31	

**Novembro 2015**

SEG	TER	QUA	QUI	SEX	SÁB	DOM
						1
2	3	4	5	6	7	8
9	10	11	12	13	14	15
16	17	18	19	20	21	22
23	24	25	26	27	28	29
30						

**Dezembro 2015**

SEG	TER	QUA	QUI	SEX	SÁB	DOM
	1	2	3	4	5	6
7	8	9	10	11	12	13
14	15	16	17	18	19	20
21	22	23	24	25	26	27
28	29	30	31			

**Janeiro 2016**

SEG	TER	QUA	QUI	SEX	SÁB	DOM
				1	2	3
4	5	6	7	8	9	10
11	12	13	14	15	16	17
18	19	20	21	22	23	24
25	26	27	28	29	30	31

**Fevereiro 2016**

SEG	TER	QUA	QUI	SEX	SÁB	DOM
1	2	3	4	5	6	7
8	9	10	11	12	13	14
15	16	17	18	19	20	21
22	23	24	25	26	27	28
29						

**Março 2016**

SEG	TER	QUA	QUI	SEX	SÁB	DOM
	1	2	3	4	5	6
7	8	9	10	11	12	13
14	15	16	17	18	19	20
21	22	23				

**COMO CALCULAR O PREÇO DA SUA ESTADIA**

"Para facilitar o cálculo da sua estadia aqui ficam dois exemplos e uma breve explicação sobre a nossa brochura; Os preços que constam nas tabelas dos hotéis são por pessoa e incluem apenas os serviços terrestres, ou seja, alojamento, pequeno-almoço, entradas para a totalidade da estadia para os 2 parques Disney®, taxas hoteleiras de serviço e IVA. O valor da passagem aérea, dos transfers, das refeições, dos espetáculos assim como das excursões são apresentados à parte nas respetivas páginas e poderá adicionar à sua reserva os serviços que pretender.

**Exemplo:** 2 noites /3 dias num quarto Standard no Disney's Hotel Cheyenne, em temporada Super Baixa.

**EXEMPLO DE PREÇO** por pessoa para 2 noites/3 dias<sup>(1)</sup> inclui alojamento + pequeno-almoço + entradas nos Parques Disney® + taxas locais

POR ADULTO					POR CRIANÇA <sup>(3)</sup>	
em Quarto Standard com base em 2 adultos <sup>(2)</sup>						
Temporada					0-6 anos	7-11 anos
Super Baixa <sup>(1)</sup>	Baixa <sup>(1)</sup>	Média <sup>(1)</sup>	Alta <sup>(1)</sup>	Super Alta <sup>(1)</sup>	Todas temporadas	
€ 215	€ 262	€ 363	€ 431	€ 498	GRÁTIS	€ 164
					2 adultos x 215€ = € 430	
					1 criança de 5 anos = GRÁTIS	
					1 criança de 10 anos = € 164	
					<b>Preço total:</b> = € 594 (para um pacote de 2 noites/3 dias)	

Para estadias de maior duração, e para localizar o preço da estadia em função da temporada, consulte os preços nas páginas 66-67.

**Caso pretenda adicionar avião e transportes, por favor consulte as páginas 62-63 e 68-69.**

**Nota:**

- Estadia mínima de 2 noites durante todo o ano para os hotéis Disney, e para os hotéis especialmente selecionados pela Disney.
- Mínimo de 3 noites para o Adagio Marne-la-Vallée Val d'Europe no dia 30 e 31 de dezembro de 2015 e para o Radisson Blu Hotel no dia 31 de dezembro de 2015.



# Escolha as suas ofertas especiais



## OS SONHOS PODEM TORNAR-SE REALIDADE!

### OFERTA “PROLONGUE A MAGIA”

#### Prolongue a magia nos Parques Disney

#### 1 noite e 1 dia extra totalmente GRÁTIS

1 noite com pequeno-almoço\* no mesmo hotel da sua estadia e 1 dia de entradas para descobrir os dois Parques Disney, ... completamente Grátis!

#### O que benefício com esta oferta?

- Fique 5 noites/6 dias pelo preço de 4 noites/5 dias.
- Fique 4 noites/5 dias pelo preço de 3 noites/4 dias.

Oferta válida para as seguintes datas de chegada:

- de 12 de abril a 20 de maio, de 31 de maio a 22 de agosto, de 29 de agosto a 22 de outubro, de 1 de novembro a 18 de dezembro de 2015 e de 3 de janeiro a 23 de março de 2016.

#### Condições:

As taxas locais serão pagas por cada noite da sua estadia, incluindo as noites adicionais gratuitas. Esta oferta é válida pelo menos em um dos Hotéis Disney por cada data de chegada. Em algumas datas a disponibilidade poderá variar segundo a duração da estadia. Válida para todos os tipos de quarto (exceto quartos Castle Club do Disneyland, Hotel, do Empire State Club do Disney's Hotel New York, dos Family rooms do Disney's Hotel Santa Fe e nas Suites de todos os hotéis Disney). A noite e dia extra é a última da estadia. Para saber em que hotel, tipo de quarto e para que duração de estadia se aplica esta oferta no dia da sua reserva, Por favor, consulte-nos. Para mais informações, consulte-nos. Esta oferta é acumulável com "Estadia grátis para menores de 7 anos".

\*Exceto no Disney's Davy Crockett Ranch que não inclui pequeno-almoço no pacote base.



**NÃO SE ESQUEÇA, com qualquer oferta que escolha...**



### ESTADIA GRÁTIS PARA MENORES DE 7 ANOS

Para chegadas até 23 de março de 2016 inclusive.

Esta oferta está disponível em todos os hotéis publicados nesta brochura e acumulável com a oferta mencionada acima.

**Reserve um pacote de adulto e as crianças menores de 7 anos poderão desfrutar do mesmo pacote completamente GRÁTIS.**

#### O pacote GRATUITO inclui:

- Alojamento
- Pequeno almoço no hotel escolhido (se estiver incluído no pacote dos adultos)
- Entradas para os 2 parques Disney, para a totalidade da estadia.

#### Condições













































































































Mínimo de 1 adulto por quarto reservado. O número de crianças a beneficiar da gratuidade está sujeita à capacidade do quarto selecionado à chegada ao hotel terá de apresentar um documento de identificação das crianças (menores de 7 anos na data de chegada).





# Escolha o seu hotel

Para encontrar o hotel cujos serviços e características melhor se adaptam às suas necessidades, utilize o seguinte quadro.

 Grátis  Grátis, solicitação prévia  Pago, com suplemento  Disponível no hotel	CONFORTO		VANTAGENS DOS HOTÉIS DISNEY®		LAZER E DESPORTO							
	Distância entre os hotéis e os Parques Disney®	Autocarro gratuito para os parques Disney	Mais horas de Magia (Ver pag. 7)	Refeições no seu hotel com as Opções de Menu (ver pag. 7)	Piscina exterior <sup>(1)</sup>	Piscina interior e/ou hidromassagem <sup>(1)</sup>	Sauna e/ou banho turco <sup>(1)</sup>	Spa <sup>(1)</sup>	Massagem <sup>(1)</sup>	Ginásio <sup>(1)(6)</sup>	Campos de ténis <sup>(1)(6)</sup>	Loja Disney
<b>Hotéis Disney®</b>												
Disneyland® Hotel 	5min 											
Disney's Hotel New York® 	10min  											
Disney's Newport Bay Club® 	15min  											
Disney's Sequoia Lodge® 	15min  											
Disney's Hotel Santa Fe® 	20min  											
Disney's Hotel Cheyenne® 	20min  											
Disney's Davy Crockett Ranch® 	A 15min 											
<b>Hotéis especialmente selecionados pela Disney®</b>												
Radisson Blu Hotel 	 											
Vienna International Dream Castle Hotel 	 											
Vienna International Magic Circus Hotel 	 											
Hôtel l'Elysée Val d'Europe 	 											
Algonquin's Explorers Hotel 	 											
Kyriad Hotel 	 											
Adagio Marne-la-Vallée Val d'Europe  	 											



## É SEMPRE BOM SABER!

Horas Extra de Magia: se reservar um pacote num dos Hotéis Disney, poderá desfrutar de até 2 horas adicionais de magia em algumas áreas específicas dos Parques Disney® antes do horário de abertura normal e aceder a uma seleção de atrações. Também poderá encontrar as Personagens Disney. Em algumas datas, o Parque Walt Disney Studios® pode ser acrescentado ao programa ou substituir o Parque Disney®.

E não se esqueça que qualquer que seja o hotel que escolha, todos os nossos pacotes incluem:

- Alojamento e taxas locais.
- Pequeno-almoço no seu hotel (não incluído no pacote básico do Disney's Davy Crockett Ranch®, exceto se reservar a Opção de Menu juntamente com o seu pacote. Pequeno-almoço disponível à venda diretamente no hotel. Pago diretamente no local).
- Entradas para os dois Parques Disney®, para cada dia da sua estadia (exceto se reservar noites extra sem entradas).



	ESPECIAL PARA OS MAIS PEQUENOS				SERVIÇOS EXTRAS								ALOJAMENTO							OUTROS QUARTOS		RESTAURAÇÃO					
	Zona infantil interior <sup>(1)(3)</sup>	Sala de videojogos <sup>(1)(3)</sup>	Berço <sup>(3)</sup>	Menu infantil	Valet	Estacionamento Gratuito	Serviço de bagageiro	Serviço de quartos	Cofre na receção	Câmbio	Serviço de Lavandaria	Limpeza apartamento/bungalows	Lavandaria (sem produtos)	Acesso Wi-Fi área receção e bar	Ar condicionado/climatização	Minibar	Secador de cabelo	Cofre	Internet por cabo	Acesso Wi-Fi	Casa de banho com banheira	beliches <sup>(3)</sup>	Suites	Quartos para pessoas com mobilidade reduzida <sup>(15)</sup>	Buffet livre	Serviço de mesa	Bar
	●	●	●	✓	●	●	●	●	✓	●			●	●	●	●	●	●	●	●	●		✓	✓	✓	✓	✓
	●	●	●	✓	● <sup>(9)</sup>	●	●	●	✓	●			●	●	●	●	●	●	●	●	●		✓	✓	✓	✓	✓
			●	✓	●	●	● <sup>(10)</sup>	● <sup>(10)</sup>	✓	●			●	●	●	●	●	●	●	●	●		✓ <sup>(4)</sup>	✓	✓		✓
	●		●	✓		●	● <sup>(10)</sup>		✓	●			●	●	●	●	●	●	●	●	●		✓	✓	✓		✓
	●	●	●	✓		●		●	✓	●			●			●	●	●	●		●			✓	✓		✓
	●	●	●	✓		●		●	✓	●		●	●	●		●	●	●	●		●	●		✓	✓		✓
			●	✓		●		●	✓		●		● <sup>(11)</sup>	●		● <sup>(12)</sup>	●	●	● <sup>(12)</sup>		●	●		✓	✓		✓
			●	✓	●	●	●	●	✓	●			●	●	●	●	●	●	●	●	●		✓	✓	✓	✓	✓
	●	●	●	✓		●	●	●	✓	●			●	●	●	●	●	●	●	●	●		✓	✓	✓	✓	✓
	●	●	●	✓		●	●	●	✓	●			●	●	●	●	●	●	●	●	●		✓	✓	✓	✓	✓
	●	●	●	✓		●		●	✓	●			●	●		●	●	●	●	●	●		✓	✓	✓	✓	✓
	●	●	●	✓		●		●	✓	●			●	●		●	●	●	●	●	●		✓	✓	✓	✓	✓
	●		●			●		●	✓		●	●	●	●	●	●	●	●	●	●	●		✓	✓	✓	✓	✓
	●	●	●	✓		●		●	✓	●			●	●		●	●	●	●	●	●		✓	✓	✓	✓	✓
	●		●			●		●	✓		●	●	●	●	●	●	●	●	●	●	●		✓	✓	✓	✓	✓

• Apresentação dos hotéis nas páginas 26-45. • Todos os quartos dos nossos hotéis são não fumadores. • Horários e reservas de serviços e atividades no seu hotel. • Abertura das atividades exteriores está pendente das condições meteorológicas.

#### Condições

**(1)** Fechado em certos períodos. Por favor consulte-nos para as datas de encerramento exatas. Para as condições de acesso às piscinas e aos centros de bem-estar, por favor consulte a receção do hotel. **(2)** Toalhas de banho pagantes. **(3)** Atividades não vigiadas. **(4)** Disponível para todos os clientes dos Hotéis Disney\*. **(5)** É necessário vestuário apropriado. **(6)** Os campos de ténis exteriores estão sujeitos a disponibilidade aquando da solicitação prévia. As bolas e as raquetes de ténis estão disponíveis gratuitamente. **(7)** Ginásio para crianças dos 4 aos 12 anos. **(8)** Petição prévia aquando da reserva. **(9)** Gratuito para os hóspedes das Suites e quartos Empire State Club. **(10)** Bagageiro: para os hóspedes do Admiral's Floor e Golden Forest Club. Serviço de quartos 16/24h exclusivo para os hóspedes do Compass Club. **(11)** Unicamente no bar e restaurante. **(12)** Somente os bungalows Premium Plus estão equipados com Internet por cabo gratuita e secador de cabelo. **(13)** Os beliches são aconselháveis para pessoas com menos de 70Kg (exceto no Vienna International Dream Castle Hotel e Vienna International Magic Circus hotel, 80Kg). Os beliches superiores não são aconselháveis para crianças menores de 6 anos. No Algonquin's Explorers Hotel apenas os quartos para 6 pessoas têm beliches. **(14)** Disponível a partir do outono de 2015. **(15)** Na maioria dos quartos, só poderão fi car alojadas no máximo 2 pessoas. Nota: as casas de banho dos quartos do Disney's Davy Crockett Ranch, Disney's Sequoia Lodge e alguns quartos do Disney's Santa Fe, estão equipadas com chuveiro adequado aos visitantes com mobilidade reduzida ("polibán"). **(16)** Pequeno-almoço e jantar exclusivamente. **(17)** Pequeno-almoço exclusivamente. **(18)** Jantar exclusivamente.



# Escolha a sua opção de menu

Reserve o seu plano de refeições juntamente com a sua estadia e, a cereja no topo do bolo, a **Pause Gourmande** é oferecida a toda a família durante a sua estadia, se escolher a opção Standard, Plus ou Premium.

## ESCOLHA A SUA OPÇÃO



A **OPÇÃO HOTEL** dá acesso ao restaurante **buffet do seu Hotel Disney** para o jantar.



A **OPÇÃO STANDARD** dá-lhe a escolher entre **7 restaurantes buffet** nos Parques e Hotéis Disney, e na Disney Village.



A **OPÇÃO PLUS** proporciona-lhe uma vasta escolha entre **20 restaurantes buffet ou com serviço de mesa**, nos Parques e nos Hotéis Disney, e na Disney Village. Válida também para almoçar ou jantar com as Personagens Disney no Café Mickey.



A **OPÇÃO PREMIUM** proporciona-lhe a escolha suprema entre uma seleção **de 24 restaurantes buffet ou com serviço de mesa** nos Parques e nos Hotéis Disney, e na Disney Village. Válida também para almoçar com Príncipes & Princesas Disney, no Auberger de Cendrillon e jantar no Buffalo Bill's Wild West Show... com o Mickey e os seus amigos, em 2ª categoria.

## ESCOLHA A SUA MEIA-PENSÃO OU PENSÃO COMPLETA

### MEIA-PENSÃO

Inclui **1 cupão de refeição por pessoa para cada noite da sua estadia**. Válido para almoço ou jantar<sup>(1)</sup>.

### PENSÃO COMPLETA

Inclui **2 cupões de refeição por pessoa para cada noite da sua estadia**. Válidos para o almoço e para o jantar.

- Para as opções Standard, Plus e Premium, recebe 2 cupões idênticos.
- Para a opção Hotel, recebe um cupão para usar no seu hotel para o jantar e um cupão para o almoço a ser usado num menu num restaurante de serviço ao balcão dos Parques Disney. Se ficar no Disneyland, Hotel, o seu cupão para o almoço será válido num restaurante buffet dos Parques Disney.



### É SEMPRE BOM SABER!

- Ao escolher a Pensão Completa, o preço das suas refeições é mais vantajoso.
- Ao reservar uma das opções Standard, Plus ou Premium com a sua estadia, uma **Pause Gourmande** (1 bebida fria ou quente + 1 bolo) ser-lhe-á oferecida por pessoa e por noite para a duração da sua estadia, a consumir nos restaurantes de serviço ao balcão dos Parques Disney, (das 15 horas até 19 horas)<sup>(5)</sup>.
- Lembre-se, o pequeno-almoço será incluído no pacote<sup>(2)</sup>.



### QUER GANHAR TEMPO?

As opções de menu não implicam a marcação de mesa, aconselhamos a reservar com antecedência através do nosso Serviço de Reservas de Restaurante pelo

**Nº +331 60 30 40 50**

Se tiver requisitos de dieta especiais, por favor comunique com antecedência.

Aplicam-se tarifas de chamadas internacionais



		HOTEL	STANDARD	PLUS	PREMIUM
		Meia Pensão para Pensão Completa, consulte as p. 54/56	Meia Pensão e Pensão Completa	Meia Pensão e Pensão Completa	Meia Pensão e Pensão Completa
<b>RESTAURANTES DISPONÍVEIS</b>		1	7	20	24
<b>BUFFET</b>	No seu Hotel Disney <sup>(3)</sup>	✓	✓	✓	✓
	Nos Parques Disney, e Disney Village. <sup>4</sup>		✓	✓	✓
<b>1 BEBIDA SEM ÁLCOOL</b>			✓	✓	✓
<b>SERVIÇO DE MESA</b>	Menu fixo			✓	✓
	"À la carte"				✓
<b>COM PERSONAGENS DISNEY</b>	Café Mickey na Disney Village			✓	✓
	Auberge de Cendrillon no Parque Disneyland <sup>5</sup>				✓
<b>JANTAR-ESPETÁCULO</b>	Buffalo Bill's Wild West Show... com Mickey e seus amigos! na Disney Village				✓
 <b>PAUSE GOURMANDE<sup>(6)</sup></b> (Lanche)			GRÁTIS	GRÁTIS	GRÁTIS
		Adulto/Criança*	Adulto/Criança*	Adulto/Criança*	Adulto/Criança*
<b>MEIA PENSÃO</b> 1 cupão por pessoa por cada noite reservada		Desde € 24 <sup>(5)</sup> / € 14 <sup>(5)</sup>	€ 27 / € 14	€ 34 / € 16	€ 58 / € 30
<b>PENSÃO COMPLETA</b> 2 cupões por pessoa por cada noite reservada		Desde € 37 <sup>(5)</sup> / € 21 <sup>(5)</sup>	€ 48 / € 25	€ 61 / € 30	€ 101 / € 51

\*Menú infantil. Para crianças menores de 3 anos, contacte o seu agente de viagens.

#### Condições

\*Menu infantil. Criança: 3-11 anos inclusive. Para crianças menores de 3 anos, consulte-nos.

• **SERVIÇO DE MESA:** o menu aplicado inclui uma entrada, um prato principal, uma sobremesa e uma bebida sem álcool. O menu à carta disponibiliza uma escolha de entrada, prato principal, sobremesa e uma bebida sem álcool do menu, exceto no California Grill (Disneyland, Hotel) e Bistrot Chez Rémy (Parque Walt Disney Studios), onde um menu específico está disponível. O menu infantil está disponível apenas como menu específico. • O mesmo regime de meia pensão ou pensão completa deve ser adquirido em combinação com uma estadia antes do início da mesma, para a duração total da estadia e para todos os participantes da estadia. • Os cupões são-lhe entregues à chegada ao hotel. • Os cupões de refeições são aceites em todos os restaurantes dos Parques e Hotéis Disney, e nalguns restaurantes da Disney Village, (apenas nos restaurantes mencionados na página 52) pelo seu valor monetário, exceto com a Opção Hotel, para uma refeição com uma entrada, um prato principal, uma sobremesa ou 1 buffet à descrição e uma bebida não alcoólica. Se o preço da refeição exceder o valor do cupão, a diferença será cobrada ao cliente localmente (veja as condições nos restaurantes). Não haverá devolução da diferença sobre os cupões. • A tarifa do cupão de refeição depende da data do consumo da refeição. Se essa data for posterior à data de validade da presente brochura, por favor consulte-nos para determinar a tarifa a aplicar. • Limitado a 1 cupão por pessoa e por refeição. • Alguns restaurantes podem estar fechados em determinadas datas. • O cliente deve estar na posse de entradas válidas para os Parques Disney, para aceder aos restaurantes dos Parques. • A Pause Gourmande e os cupões não são válidos para os almoços e jantares de 24 e 31 de dezembro. Para mais informações, consulte-nos. (1) Jantar somente com a Opção Hotel. (2) Se a sua opção de menu Standard, Plus ou Premium estiver incluída dentro de uma oferta, não receberá o voucher de Pause Gourmande (salvo indicação em contrário). (3) As opções de menu para os clientes do Disney's Davy Crockett Ranch também inclui um cupão adicional para o pequeno-almoço continental pronto para levar (que não está incluído no pacote básico deste hotel). (4) Quando a Opção de Menu corresponde ao hotel escolhido. (5) Preços válidos para o Disney's Hotel Santa Fé, Disney's Hotel Cheyenne, e Disney's Davy Crockett Ranch. A meia pensão para o Disney's Sequoia Lodge, Disney's Newport Bay Club, e Disney's Hotel New York; € 31 por adulto e € 16 por criança. Para o Disneyland Hotel, € 55 por adulto e € 29 por criança. A pensão completa para o Disney's Sequoia Lodge, Disney's Newport Bay Club, e Disney's Hotel New York; € 44 por adulto e € 23 por criança. Para o Disneyland Hotel, € 78 por adulto e € 43 por criança.



# Escolha a sua opção de menu

Recomendamos-lhe que utilize os cupões de refeição nos seguintes restaurantes:

## Opção Hotel

**Para o jantar**, terá acesso ao RESTAURANTE COM SERVIÇO DE BUFFET (não inclui bebidas) DO SEU HOTEL DISNEY®.

### Para o almoço (apenas com a Pensão Completa)

Para os hóspedes dos Hotéis Disney (exceto o Disneyland® Hotel) terá acesso à maioria dos RESTAURANTES COM SERVIÇO DE REFEIÇÃO RÁPIDA nos dois Parques Disney®.

(consulte os restaurantes disponíveis no seu cupão)

Os hóspedes do Disneyland® Hotel terão acesso aos restaurantes com serviço de buffet (não inclui bebidas) nos Parques Disney, (Plaza Gardens Restaurant e Restaurant Agrabah Café no Parque Disneyland®, e Restaurant Des Stars no Parque Walt Disney Studios.)



Serviço de mesa



Buffet



Almoço/Jantar com as Personagens



Jantar-espetáculo



Parque Disneyland®



Parque Walt Disney Studios®



Disney Village®



Hotéis Disney

## Para o seu almoço ou jantar

	PREMIUM	PLUS	STANDARD
	Auberge de Cendrillon		
	California Grill		
	Buffalo Bill's Wild West Show... com Mickey e seus Amigos!		
	Inventions (só para jantares)		
	Bistrot Chez Rémy		
	Hunter's Grill		
	Cape Cod		
	Parkside Diner		
	Silver Spur Steakhouse		
	The Steakhouse		
	Annette's Diner		
	Manhattan Restaurant		
	Yacht Club		
	Beaver Creek Tavern		
	Walt's - An American Restaurant		
	Blue Lagoon Restaurant		
	Café Mickey		
	La Cantina		
	Chuck Wagon Café		
	Crockett's Tavern		
	Plaza Gardens Restaurant		
	Restaurant des Stars		
	The Grange at Billy Bob's Country Western Saloon		
	Restaurant Agrabah Café		



Aqui estão algumas informações úteis relativas a dietas alimentares.

## DIETAS ALIMENTARES

Todos os restaurantes da Disneyland® Paris têm pratos vegetarianos disponíveis. À chegada ao restaurante podem ser solicitados menus para diferentes tipos de alergias alimentares (menus especiais Natama), mas aconselhamos mencionar o pedido no momento de efetuar a sua reserva de mesa. Para mais informações deve dirigir-se ao City Hall, no Parque Disneyland®, ou ao Studio Services, no Parque Walt Disney Studios®, à receção do seu Hotel ou contactar o nosso Serviço de Reservas de Restaurantes.

Os **menus especiais Natama** permitem abranger perto de 55 alergias alimentares e têm garantia do nosso prestador de serviços. A preparação é exaustiva, a lista dos ingrediente excluídos (não existem ingredientes ocultos) é: aditivos, pera abacate, abacaxi, amêndoa, aipo, aveia, avelã, amendoim, banana, baunilha, canela, castanha, cevada, centeio, porco, cereja, cogumelo, coco, coelho, crustáceo, espelta, framboesa, feijão, gergelim/sésamo grão, girassol, glúten, ervilha, fava, funcho, kiwi, lentilha, levedura, linhaça, macadâmia, malagueta, maçã, melão, mostarda, ovo, pêssego, peixe, pinhão, pistácio, soja, sulfito, tremçoço, todo o tipo de leite, todo o tipo de frutos secos e trigo.

Esta refeição (2 entradas, 4 pratos principais e 3 sobremesas à escolha) está disponível, sem pré-reserva, na maioria dos nossos restaurantes. Para almoçar ou jantar num restaurante com serviço de mesa ou buffet, recomendamos que reserve a sua mesa antecipadamente, através do nosso Serviço de Reservas de Restaurantes.

À chegada, pedimos-lhe que se apresente a um encarregado do restaurante que lhe apresentará o menu disponível.

Os cupões de **Meia Pensão ou Pensão Completa** (Standard, Plus ou Premium) podem ser utilizados pelo seu valor monetário como forma de pagamento dos menus especiais Natama. Caso exista, a diferença de valor deverá ser paga localmente e não será realizado reembolso caso o valor seja inferior ao do cupão.

Os **menus Natama** estão disponíveis em todos os restaurantes com serviço de mesa ou buffet e na maioria dos restaurantes de refeição rápida do Parque Disneyland® e do Parque Walt Disney Studios®, na Grange no Billy Bob's Country Western Saloon e no Buffalo Bill's Wild West Show... com o Mickey e os seus amigos! na Disney Village®, e em todos os restaurantes com serviço de mesa e buffet dos Hotéis Disney®.

Sem qualquer custo adicional, seleccionamos para si uma gama de produtos especiais para o pequeno-almoço. Estes produtos não estão à disposição no buffet, é importante que se apresente a um encarregado do restaurante para que lhe possam pôr à disposição os produtos adaptados à sua alergia. Estes produtos estão disponíveis em todos os restaurantes dos Hotéis Disney®.



### SERVIÇO DE RESERVAS DE RESTAURANTES

As opções de menu não implicam a marcação de mesa, aconselhamos fazer a reserva com antecedência através do nosso Serviço de Reservas de Restaurantes através do nº

**+33 1 60 30 40 50 \***

Se tiver algum requisito de dieta especial, por favor comunique-o com antecedência.

\*Aplicam-se tarifas de chamadas internacionais



# Adicione magia à sua estadia

As opções mágicas Disney são a maneira ideal de acrescentar magia à sua estadia e saborear muitos outros momentos inesquecíveis.



## BUFFALO BILL'S WILD WEST SHOW... COM O MICKEY E OS SEUS AMIGOS!

### O maior jantar-espetáculo Disney do mundo!

Protagonizado por Buffalo Bill, Sitting Bull, Annie Oakley e os cavaleiros do Oeste Selvagem, com a participação especial do Mickey e dos seus amigos. Comece por desfrutar do serão no bar com o Sheriff Pateta e os músicos country e aproveite o cenário para as fotografias para imortalizar o seu encontro com o Mickey. A seguir, instale-se num dos quatro ranchos e defenda a sua honra durante as competições que têm lugar na arena. Presencie um autêntico espetáculo do oeste enquanto desfruta de uma refeição tradicional ao estilo tex-mex, servida em pratos de latão usados pelos cowboys.

### Poupe 10%!

Aproveite esta vantagem, reservando o jantar-espetáculo antecipadamente, ao mesmo tempo que reserva o seu pacote (exceto de 25 a 30 de dezembro de 2015, veja os preços no quadro em baixo). Para os preços de 24 e 31 de dezembro de 2015, consulte-nos.

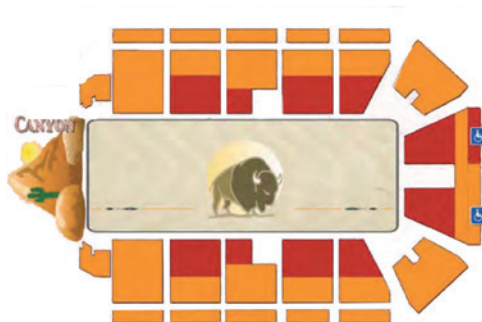

Mapa da arena

Espetáculo de 1h30 todos as noites às 18h30 e 21h30<sup>(1)</sup>

2ª Categoria

1ª Categoria (melhor vista)

#### Preço especial<sup>(2)</sup>

1 de abril de 2015 - 23 de março 2016 (exceto para as datas na coluna direita)

Adulto

Criança dos 3 aos 11 anos\*

#### Preços com 10% de desconto<sup>(1)</sup>

€ 53,90

€ 42,20

#### Preço regular

3-7 de abril, 23-27 de outubro, 25-30 de dezembro 2015 para os preços de 24 e 31 de dezembro, por favor consulte-nos

Adulto

Criança dos 3 aos 11 anos\*

#### Preço regular

€ 61,90

€ 46,90

Suplemento por pessoa sobre o preço da 2ª Categoria

€ 15

\*Grátis para as crianças menores de 3 anos; lugares individuais segundo disponibilidade.



### É SEMPRE BOM SABER!

- Aconselhamos-lhe a chegar 1h antes do início do espetáculo para desfrutar da diversão oferecida no Colonel Cody's Saloon.
- Os cupões de refeições Premium são aceites sem custos adicionais para o almoço com Príncipes e Princesas Disney no Auberge de Cendrillon.

Os cupões de refeições Plus são aceites para o almoço ou jantar com Personagens Disney no Café Mickey (necessário reservar com antecedência). Ver págs. 56-57.

#### Condições

• Este espetáculo, onde intervêm animais vivos e cujas cavalgadas levantam pó, não é recomendável a pessoas com asma ou com problemas respiratórios e/ou alérgicos. • Não é permitido o acesso a menores de 18 anos sem acompanhamento de um familiar ou tutor. • Menu infantil disponível.

(1) Encerrado às quartas e quintas-feiras exceto em algumas datas; por favor consulte-nos no momento de efetuar a sua reserva. (2) Poupe até 10% sobre o preço no destino de € 61,90 por adulto e € 46,90 por criança (exceto se existirem outras ofertas especiais). Este preço não é acumulável com nenhuma oferta especial ou desconto. Preços válidos para todas as reservas feitas antes da chegada e associadas a um pacote. (3) Se estiver alojado no Davy Crockett Ranch, Hotel l'Elysée Val d'Europe, Adagio City Marne-la-Vallée Val d'Europe e Radisson Blu Hotel; disponível apenas para o segundo turno. Para as opções serão aplicados os preços da data de utilização. Se a data desejada for posterior à validade da brochura, por favor, consulte-nos. Os cupões não são válidos para 24 e 31 de dezembro. As opções mencionadas nestas páginas podem ser reservadas previamente sempre que associadas a um pacote. Para os pacotes com noite(s) extra(s) sem entradas verifique que a sua entrada nos Parques Disney é válida para a data da reserva da sua opção. Os cupões serão entregues à chegada ao hotel. Os restaurantes mencionados na página 56 podem ser modificados. O desconto já se encontra refletido no preço apresentado.

CAFÉ  
MICKEYDESDE  
€ 17  
POR ADULTO

## REFEIÇÕES NA COMPANHIA DAS PERSONAGENS DISNEY

## PEQUENO-ALMOÇO COM PERSONAGENS DISNEY

Adulto e criança desde 3 anos\*

**Na Disney Village, no “Café Mickey”**

Buffet com uma grande variedade de pães, pastelaria, cereais, ovos mexidos, sumos e bebidas quentes.

Se ficar alojado num Hotel Disney

€ 17

Se ficar alojado no Disney's Davy Crockett Ranch<sup>(2)</sup>  
(o pequeno-almoço não está incluído no pacote base, exceto se reservar uma Opção de Menu)

com opção de menu

€ 17

sem opção de menu

€ 25

Se ficar alojado num dos Hotéis especialmente selecionados pela Disney<sup>(2)</sup>

€ 22

## ALMOÇO COM PRÍNCIPES E PRINCESAS DISNEY

Adulto

Criança  
(3-11 anos incl.)\***No Parque Disneyland, no restaurante “Auberge de Cendrillon”**

Desfrute de um almoço digno de rei, na companhia de Príncipes e Princesas Disney num entorno mágico.

Menu único inclui: 1 cocktail sem álcool, 1 entrada, 1 prato principal a escolher, 1 sobremesa e 1 bebida sem álcool.

€ 67

€ 37

## ALMOÇO OU JANTAR COM PERSONAGENS DISNEY

Adulto

Criança  
(3-11 anos incl.)\***Na Disney Village, no “Café Mickey”**

Desfrute de um menu de adulto com uma variedade de entradas, pratos principais, pizzas e sobremesas.

Menu especial para as crianças com um prato principal, uma sobremesa e uma bebida sem álcool.

€ 40

€ 21

## BOLO DE ANIVERSÁRIO

Por bolo (para 6-8 pessoas)

Faz anos? Porque é que não os festeja com um bolo delicioso?

O bolo de aniversário está disponível na maioria dos restaurantes com serviço de mesa ou buffet ou, para uma experiência inesquecível, pode reservá-lo durante um almoço ou jantar com as Personagens Disney.

€ 27

\*Para as crianças menores de 3 anos, por favor consulte no destino.

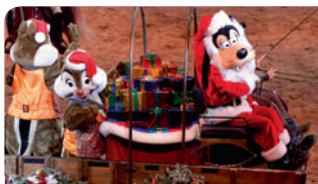

## CEIAS DE NATAL E DE PASSAGEM DE ANO COM ENTRETENIMENTO

Viva uma refeição verdadeiramente mágica com amigos e familiares.

Escolha um jantar exclusivo para partilhar um momento mágico na companhia de Personagens Disney, Pai Natal e vários artistas. Mime-se com um menu especialmente criado para a ocasião num dos nossos jantares à carta ou buffet.

Ou desfrute de um churrasco tex-mex delicioso no jantar-espetáculo Buffalo Bill's Wild West Show... com o Mickey e seus amigos! A partir de € 119 para 24 de dezembro e a partir de € 129 para 31 de dezembro de 2015\*

\*Preço por adulto em 2a categoria, 1º serviço. Consulte-nos para informações e preços.  
• Outros restaurantes disponíveis, consulte-nos para mais informações



# Acrescente magia a sua estadia

## Torne a sua experiência Disney inesquecível com alguns extras mágicos!

Reserve a nossa Festa de Halloween Disney e tenha uma noite de entretenimento único e assustador com a família e amigos. Ou aconchegue-se num quarto com temas natalícios para uma estadia de conto de fadas!



### FESTA DE HALLOWEEN DISNEY

#### No Parque Disneyland.

A Festa de Halloween Disney é uma festa extravagante e que não esquecerá facilmente!

Desfrute do encanto das atrações à noite e das numerosas novidades que esperam por si este ano!

31 de outubro de 2015  
20h30 – 1h00 da manhã

Adulto e criança (3-11 anos)\*

€ 42

\*Grátis para crianças menores de 3 anos

• Capacidade limitada. • A entrada para a festa permite o acesso ao Parque Disneyland, a partir das 17h no próprio dia do evento. • O acesso aos parques de estacionamento Disney é pago exceto para aqueles que reservem a sua estadia com a Agência Abreu; neste caso o parque de estacionamento será gratuito durante toda a estadia. O evento e o conteúdo poderá ser modificado, atrasado ou cancelado sem aviso prévio, nomeadamente em caso de condições meteorológicas desfavoráveis. Excepcionalmente autoriza-se a utilização de fatos de Halloween para esta noite. A Disneyland, Paris reserva-se no direito de não aceitar certos fatos, acessórios ou maquilhagem, como as máscaras que tapam a totalidade da cara e cabeça e todos aqueles que pelas suas características possam ferir a sensibilidade dos mais pequenos e de um público familiar. Esta restrição é também aplicável aos acessórios que possam afetar a segurança das nossas atrações ou tornarem-se perigosos (capas, bengalas...). Os visitantes que desejem mascarar-se da sua personagem Disney preferida devem comprometer-se a não tirar fotografias nem dar autógrafos.



### QUARTOS DE NATAL

12 de novembro de 2015 - 14 de janeiro de 2016

Suplemento por quarto

Quartos standard com temas natalícios, disponíveis a adicionar quando fizer a sua reserva. Inclui decorações festivas, uma árvore de Natal e pequenos presentes para si.

Preço por quarto. Número de quartos limitado.

Disneyland® Hotel

€ 165

Disney's Hotel New York,

€ 125



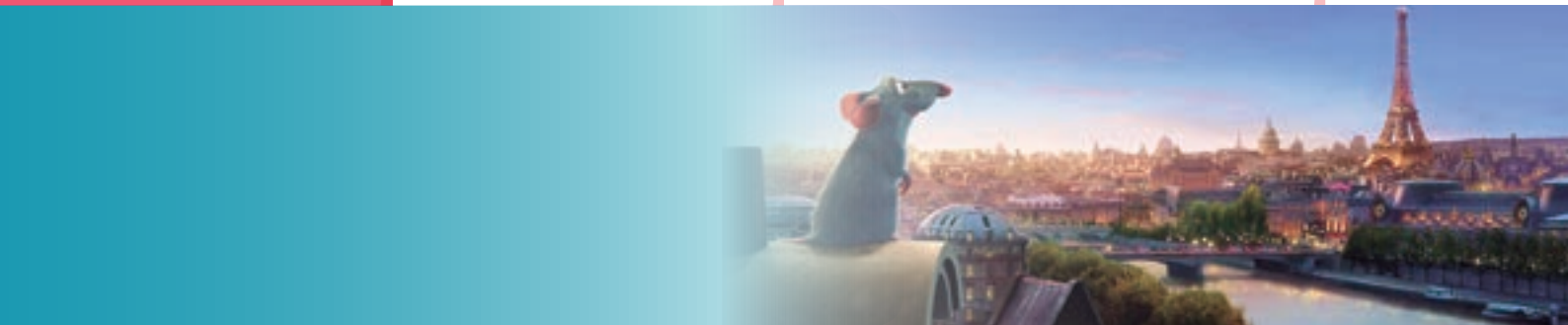

Complete a sua experiência Disney, explorando a capital francesa e as suas magníficas vistas.

### Quais são as vantagens de explorar com a Disneyland, Paris?

- ✓ As nossas excursões estão disponíveis independentemente do hotel selecionado.
- ✓ Saídas diárias garantidas.
- ✓ A comodidade de sair e voltar diretamente à Disneyland, Paris.
- ✓ Comentários gravados em português (visita de autocarro e cruzeiro), exceto os comentários para crianças.

## VISITA DIURNA A PARIS

### VISITA MÁGICA A PARIS

Gerido por



Adulto

Criança  
(3-11 anos)\*

**Inclui: visita à cidade, cruzeiro e visita ao Museu do Louvre ou à Torre Eiffel<sup>(1)</sup>**

- Uma visita completa a Paris, que inclui as legendárias vistas da capital.
- Comentários específicos no autocarro com detalhes divertidos a pensar nas crianças.
- Suba até ao segundo andar da Torre Eiffel<sup>(1)</sup> para desfrutar de uma vista panorâmica de 360°, ou a visita ao Museu do Louvre, um dos museus mais famosos do mundo<sup>(1)</sup> (duração aproximada: 90min.)
- Navegue pelo Sena, num cruzeiro que parte das imediações da Torre Eiffel.
- Viagem de ida e volta direta em autocarro do Disney's Hotel New York.
- Comentários gravados em inglês, durante o tour de autocarro e o cruzeiro, com informações históricas e culturais.

Das 9h45 às 18h30.

€ 89

€ 59

### PARIS ESSENCIAL

Gerido por



Adulto

Criança  
(3-11 anos)\*

**Inclui: city tour e Hop on-Hop off + tempo livre para visitar os pontos turísticos<sup>(2)</sup>**

- Viagem de ida e volta direta em autocarro do Disney's Newport Bay Club, Vienna International Magic Circus e Hôtel L'Elysée Val d'Europe.
- Desfrute dos locais fabulosos desta cidade espantosa a bordo de um autocarro de dois andares, descapotável no andar superior.
- Hop on-Hop off em 9 marcos principais: Torre Eiffel, Catedral de Notre-Dame, Campos Elísios, Museu do Louvre, Champ de Mars, Museu d'Orsay, Opera, Grand Palais e Trocadéro.
- Comentário gravado em Inglês e partidas frequentes em cada paragem.
- Delicie-se com muito tempo livre só para si na cidade.

Das 10h30 até às 19h aproximadamente.

€ 57

€ 38

\*Grátis para crianças menores de 3 anos. Reserva obrigatória.



© P. Faure

#### Condições

**(1)** Pode optar por visitar a Torre Eiffel ou o museu do Louvre. Estas opções devem ser reservadas com antecedência e estão sujeitas à disponibilidade no momento da reserva. • Opção Torre Eiffel: em determinadas situações (greves, obras, problemas técnicos dos elevadores, mau tempo, etc) a subida à Torre Eiffel pode ser substituída pela visita ao museu do Louvre ou à Torre de Montparnasse. Lugares limitados. • Opção Louvre: inclui vistas da Torre Eiffel uma vez que o ponto de partida e regresso do cruzeiro se realiza nas suas imediações. Opção não disponível nos seguintes dias: terças-feiras e primeiro domingo de cada mês. Auriculares individuais (autocarro) e áudio-guia (barco). O almoço não está incluído no preço da excursão.

**(2)** Auriculares individuais. • O almoço não está incluído no preço da excursão. Algumas visitas e atividades incluídas nestas excursões podem ser modificadas ou canceladas sem aviso prévio, especialmente em caso de condições meteorológicas desfavoráveis ou das condições de trânsito. No caso de um dos monumentos se encontrar encerrado ou da subida das águas do Rio Sena, a visita poderá ser alterada ou cancelada no destino inclusivamente, sendo a parte não visitada não reembolsável. Caso fique alojado no Disney's Davy Crockett Ranch, deverá responsabilizar-se pelo seu transporte de ida e volta ao hotel (aconselhamos a utilizar o próprio carro). O regresso à Disneyland Paris está condicionado às condições do trânsito. Estas opções podem ser reservadas com antecedência apenas com o seu pacote. **Para as opções será aplicado o preço praticado à data da sua utilização. Se a data for posterior à validade desta brochura, por favor consulte-nos para saber o preço aplicado.**



# Escolha o seu transfer



## TRANSFERES DESDE OS AEROPORTOS



### Um serviço regular e frequente

#### Como funciona o serviço Magical Shuttle?

- Deverá dirigir-se às paragens de autocarros Veia que se situam fora dos terminais dos aeroportos.

#### À chegada:

- **De Paris Charles de Gaulle para os hotéis Disney<sup>(1)</sup>:** Frequência: a cada 45 minutos até as 19h30. Última partida 20h50. Horários das 9h00 às 20h50.

Os autocarros Magical Shuttle saem do Terminal 2F. Pode aceder seguindo a informação que figura no seu bilhete eletrónico ou seguindo as indicações:

- **A partir dos Terminais 1 e 3:** Apanhe o comboio CDGVAL ou o autocarro gratuito do aeroporto até ao terminal 2F (nível das chegadas), siga pelo corredor até à porta 8.
- **A partir do Terminal 2:** 2A: Seguir o Terminal 2C, e depois o Terminal 2E (nível das chegadas), siga pelo corredor até à porta 8. 2B/2D: Seguir o Terminal 2F (nível das chegadas), siga pelo corredor até à porta 8. 2C: Seguir o Terminal 2E a nível das chegadas, passe pelo corredor até à porta 8. 2G: Apanhe o autocarro até ao Terminal 2F e desça ao nível das chegadas, siga pelo corredor até à porta 8.
- **Terminais 2A/B/C/D:** Também pode apanhar o autocarro gratuito do aeroporto até ao Terminal 2E, dirigir-se ao nível das chegadas e seguir pelo corredor até à porta 8.
- **De Orly para os hotéis<sup>(1)</sup>:** frequência: de hora a hora. Horários: A partir do Terminal Sud das 9h às 20h15. Desde o terminal West das 9h10 às 20h25. Os autocarros Magical Shuttle saem do Terminal Sud. Estação de autocarros, porta G, plataforma 5 e Terminal West: nível 0, porta I, plataforma A.

#### À partida

Apanhe o autocarro Magical Shuttle no seu hotel pelo menos 4 horas antes da hora prevista da saída do seu voo. Verifique que o aeroporto para o qual se dirige o autocarro coincide com o aeroporto de saída do seu voo. Os autocarros Magical Shuttle demoram 30 minutos a passar por todos os hotéis Disney<sup>®</sup>. Os seguintes horários correspondem com o primeiro hotel.

- **Dos hotéis a Paris Charles de Gaulle<sup>(1)</sup>:** frequência: entre 40 min - 2 horas. Horários: das 6h30 às 19h.
- **Dos hotéis a Orly<sup>(1)</sup>:** frequência: de hora a hora. Horários: das 6h50 às 18h30.

**Preço por pessoa e por percurso de/a Paris Charles de Gaulle ou Orly: € 20 por adulto/€ 16 por criança (3-11 anos)\***

\* As crianças menores de 3 anos viajam grátis mas sem direito a ocuparem lugar.

**MUITO IMPORTANTE:** \*As crianças menores de 3 anos viajam grátis mas sem direito a ocuparem lugar. • Para os hotéis Disney os transfers Magical Shuttle são sempre diretos, independentemente do aeroporto (exceto para o Davy Crockett Ranch, que não funcionam).

• Para os hotéis Associados (exceto para o Adagio City Aparthotel Val `Europe e Hotel L'Elysée Val D'Europe que não funcionam) os transfers só são diretos se o seu voo chegar ao aeroporto de Charles de Gaulle e vice-versa. Caso o seu voo chegue a Orly aconselhamos-te transfers privados Tucano Transport ou a apanharem o transfer para Marne la Vallée Chessy na Disneyland<sup>®</sup> Paris, onde depois apanharás um autocarro de cor lilás (grátis) que te levará ao teu hotel.

• Recomendamos que sempre que o seu voo chegue ao destino depois das 18h30 ou que o seu voo de regresso saia antes das 09h00, que reserve um transfer privado. Uma vez que as Magical Shuttle só começam a funcionar a partir das 09h00 e terminam entre as 19h30 e as 20h00. Na sua documentação terá sempre um horário das Magical Shuttle, para que possa consultar os horários de funcionamento das mesmas. Recomendamos que no regresso apanhe o autocarro das Magical Shuttle 4 horas antes da saída do teu voo. Os Autocarros da Magical Shuttle não estão preparados para pessoas com mobilidade reduzida.

Em determinados períodos/dias pode haver uma grande afluência a este serviço causando por vezes filas de espera.

O serviço de transfers Magical Shuttle trata-se de 1 serviço regular de autocarros e como tal os pontos de chegada / partida estão sujeitos a modificações e a cancelamento sem aviso prévio. A não utilização deste serviço não permite o reembolso.

<sup>(1)</sup> Os transfers Magical Shuttle para/desde os hotéis, serão operados até à paragem de autocarro de Marne-la-Vallée/Chessy na Disneyland<sup>®</sup> Paris. A partir daqui poderá apanhar o autocarro gratuito de cor malva que o levará ao hotel. Os transfers Magical Shuttle não estão disponíveis para o Disney's Davy Crockett Ranch<sup>®</sup>.



## TUCANO TRANSPORT - TRANSFER PRIVADO

### UM SERVIÇO PERSONALIZADO

Um serviço de transporte com assistência que garante uma maior comodidade sem filas de espera.

### PREÇO POR PERCURSO - AEROPORTO/HOTEL DISNEY/AEROPORTO

• 1 a 3 pessoas	€ 111	• 6 a 8 pessoas	€ 149
• 4 a 5 pessoas	€ 122	Condições:	

- Possibilidade de transfer dos hotéis Disney para hotéis em Paris e vice-versa e dos aeroportos de Orly e ou de Charles de Gaulle para os hotéis Associados.
- Para transfers efectuados em dias feriados (\*): sofrem um acréscimo de 20%.
- (\*) 5 e 6 abr.'15 + 1, 8, 24 e 25 de mai.'15 + 14 jul.'15, + 15 ago.'15 + 1 e 11 de nov.'15 + 25 dez.'15 + 1 jan.'16.
- Para transfers efectuados entre as 20h e as 07h têm um acréscimo de 15%.
- Os bebés ocupam lugar.





# O preço dos pacotes nos hotéis Disney®

## ESCOLHA A SUA DATA DE CHEGADA

CONSULTE O CALENDÁRIO DE TEMPORADAS. A data de chegada determina o preço da estadia.

### NÃO SE ESQUEÇA...

- A estadia e as entradas são **GRÁTIS** para **menores de 7 anos!**
- Aconselhamos que adicione à sua estadia as opções de menu que temos disponíveis e ganhe tempo. Para mais informações veja em **ESCOLHA A SUA OPÇÃO DE MENU** (consulte as páginas 54-55).
- Veja que melhor oferta especial se adapta à sua estadia em **ESCOLHA AS SUAS OFERTAS ESPECIAIS** (consulte as páginas 50-51).
- Para estadias com duração maior com entradas incluídas, por favor consulte-nos.
- Caso pretenda acrescentar avião e/ou tranfers ao valor da sua estadia, veja **COMO CHEGAR** (consulte as páginas 68-69) e **ESCOLHA O SEU TRANSFER** (consulte as páginas 62-63).

### CALENDÁRIO DE TEMPORADAS DE PREÇOS

Mês	Dia	1	2	3	4	5	6	7	8	9	10	11	12	13	14	15	16	17	18	19	20	21	22	23	24	25	26	27	28	29	30	31	
Abril de 2015				S	D							S	D					S	D					S	D								
Maio de 2015		S	D						S	D					S	D					S	D				S	D					S	D
Junho de 2015					S	D						S	D				S	D				S	D				S	D					
Julho de 2015				S	D						S	D					S	D				S	D				S	D					
Agosto de 2015	S	D					S	D					S	D				S	D				S	D				S	D				
Setembro de 2015				S	D						S	D					S	D				S	D				S	D					
Outubro de 2015		S	D					S	D					S	D				S	D				S	D				S	D			
Novembro de 2015	D					S	D					S	D				S	D				S	D				S	D					
Dezembro de 2015				S	D						S	D					S	D				S	D				S	D					
Janeiro de 2016		S	D					S	D				S	D				S	D				S	D				S	D				
Fevereiro de 2016				S	D						S	D					S	D				S	D				S	D					
Março de 2016				S	D						S	D					S	D				S	D				S	D					

LEGENDA | TEMPORADAS DE PREÇOS Super Baixa Baixa Média Regular Alta | S | Sábado D | Domingo |

## OS SEUS HOTÉIS DISNEY®

A sua estadia inclui: Alojamento + pequeno-almoço (exceto no Disney's Davy Crockett Ranch®) + entradas nos 2 Parques Disney® + taxas locais

Preços por pessoa <b>sem avião</b>		ADULTOS																CRIANÇAS					
		4	3	2	1	4	3	2	1	4	3	2	1	4	3	2	1	4	3	2	1	0-6 anos	7-11 anos
<b>DISNEYLAND® HOTEL P P P P P</b>																							
QUARTO STANDARD	2 NOITES   3 DIAS	€ 361	€ 425	€ 554	€ 982	€ 438	€ 524	€ 697	€ 1.219	€ 497	€ 603	€ 816	€ 1.456	€ 599	€ 739	€ 1.019	€ 1.857	€ 712	€ 889	€ 1.245	€ 2.307	GRÁTIS	€ 164
	3 NOITES   4 DIAS	€ 516	€ 621	€ 832	€ 1.474	€ 596	€ 721	€ 971	€ 1.754	€ 681	€ 835	€ 1.142	€ 2.102	€ 827	€ 1.029	€ 1.433	€ 2.690	€ 993	€ 1.250	€ 1.765	€ 3.358		€ 194
	4 NOITES   5 DIAS	€ 649	€ 788	€ 1.067	€ 1.923	€ 745	€ 909	€ 1.238	€ 2.282	€ 863	€ 1.067	€ 1.474	€ 2.754	€ 1.058	€ 1.327	€ 1.864	€ 3.540	€ 1.282	€ 1.625	€ 2.312	€ 4.436		€ 224
	NOITE EXTRA SEM ENTRADAS	€ 109	€ 145	€ 216	€ 430	€ 132	€ 175	€ 262	€ 523	€ 162	€ 215	€ 321	€ 641	€ 212	€ 281	€ 421	€ 840	€ 268	€ 356	€ 533	€ 1.064		€ 0
QUARTO CASTLE CLUB	2 NOITES   3 DIAS	€ 534	€ 656	€ 901	€ 1.635	€ 620	€ 767	€ 1.061	€ 1.945	€ 679	€ 846	€ 1.180	€ 2.182	€ 781	€ 982	€ 1.384	€ 2.590	€ 894	€ 1.133	€ 1.610	€ 3.042	GRÁTIS	€ 164
	3 NOITES   4 DIAS	€ 750	€ 933	€ 1.300	€ 2.401	€ 882	€ 1.103	€ 1.544	€ 2.870	€ 972	€ 1.222	€ 1.723	€ 3.226	€ 1.125	€ 1.426	€ 2.029	€ 3.838	€ 1.294	€ 1.652	€ 2.368	€ 4.516		€ 194
	4 NOITES   5 DIAS	€ 965	€ 1.210	€ 1.699	€ 3.167	€ 1.135	€ 1.429	€ 2.018	€ 3.786	€ 1.254	€ 1.588	€ 2.256	€ 4.260	€ 1.458	€ 1.860	€ 2.664	€ 5.076	€ 1.684	€ 2.161	€ 3.116	€ 5.980		€ 224
	NOITE EXTRA SEM ENTRADAS	€ 186	€ 247	€ 369	€ 736	€ 223	€ 296	€ 443	€ 885	€ 253	€ 336	€ 503	€ 1.004	€ 304	€ 404	€ 605	€ 1.208	€ 360	€ 479	€ 718	€ 1.434		€ 0
<b>DISNEY'S HOTEL NEW YORK P P P P</b>																							
QUARTO STANDARD	2 NOITES   3 DIAS	€ 240	€ 264	€ 312	€ 492	€ 300	€ 341	€ 422	€ 668	€ 337	€ 389	€ 495	€ 825	€ 401	€ 475	€ 623	€ 1.079	€ 452	€ 543	€ 726	€ 1.282	GRÁTIS	€ 164
	3 NOITES   4 DIAS	€ 337	€ 383	€ 475	€ 745	€ 395	€ 453	€ 569	€ 938	€ 468	€ 551	€ 716	€ 1.211	€ 555	€ 666	€ 889	€ 1.573	€ 628	€ 764	€ 1.036	€ 1.870		€ 194
	4 NOITES   5 DIAS	€ 420	€ 483	€ 609	€ 969	€ 483	€ 560	€ 714	€ 1.206	€ 584	€ 695	€ 916	€ 1.576	€ 699	€ 848	€ 1.146	€ 2.058	€ 800	€ 983	€ 1.348	€ 2.460		€ 224
	NOITE EXTRA SEM ENTRADAS	€ 47	€ 62	€ 92	€ 182	€ 64	€ 84	€ 125	€ 248	€ 85	€ 112	€ 167	€ 332	€ 116	€ 154	€ 230	€ 458	€ 141	€ 187	€ 279	€ 557		€ 0
QUARTO EMPIRE STATE CLUB	2 NOITES   3 DIAS	€ 290	€ 330	€ 412	€ 692	€ 350	€ 407	€ 522	€ 868	€ 452	€ 543	€ 725	€ 1.285	€ 531	€ 648	€ 883	€ 1.599	€ 602	€ 743	€ 1.026	€ 1.882	GRÁTIS	€ 164
	3 NOITES   4 DIAS	€ 412	€ 483	€ 625	€ 1.045	€ 470	€ 553	€ 719	€ 1.238	€ 641	€ 781	€ 1.061	€ 1.901	€ 750	€ 926	€ 1.279	€ 2.353	€ 853	€ 1.064	€ 1.486	€ 2.770		€ 194
	4 NOITES   5 DIAS	€ 520	€ 616	€ 809	€ 1.369	€ 583	€ 693	€ 914	€ 1.606	€ 814	€ 1.001	€ 1.376	€ 2.496	€ 959	€ 1.195	€ 1.666	€ 3.098	€ 1.100	€ 1.383	€ 1.948	€ 3.660		€ 224
	NOITE EXTRA SEM ENTRADAS	€ 72	€ 95	€ 142	€ 282	€ 89	€ 117	€ 175	€ 348	€ 142	€ 189	€ 282	€ 562	€ 181	€ 241	€ 360	€ 718	€ 216	€ 287	€ 429	€ 857		€ 0
<b>DISNEY'S NEW PORT BAY CLUB P P P</b>																							
QUARTO STANDARD	2 NOITES   3 DIAS	€ 234	€ 257	€ 302	€ 470	€ 280	€ 314	€ 383	€ 589	€ 308	€ 352	€ 439	€ 709	€ 359	€ 419	€ 540	€ 896	€ 400	€ 474	€ 622	€ 1.062	GRÁTIS	€ 164
	3 NOITES   4 DIAS	€ 327	€ 370	€ 457	€ 709	€ 373	€ 424	€ 527	€ 836	€ 422	€ 490	€ 626	€ 1.031	€ 472	€ 556	€ 725	€ 1.259	€ 541	€ 648	€ 863	€ 1.523		€ 194
	4 NOITES   5 DIAS	€ 403	€ 461	€ 578	€ 914	€ 453	€ 521	€ 657	€ 1.069	€ 516	€ 605	€ 783	€ 1.323	€ 590	€ 704	€ 931	€ 1.643	€ 679	€ 822	€ 1.109	€ 1.989		€ 224
	NOITE EXTRA SEM ENTRADAS	€ 44	€ 57	€ 85	€ 169	€ 53	€ 70	€ 104	€ 207	€ 69	€ 91	€ 136	€ 271	€ 91	€ 120	€ 179	€ 357	€ 112	€ 148	€ 221	€ 441		€ 0
QUARTO ADMIRAL	2 NOITES   3 DIAS	€ 249	€ 277	€ 332	€ 530	€ 300	€ 341	€ 423	€ 669	€ 333	€ 385	€ 489	€ 809	€ 389	€ 459	€ 600	€ 1.016	€ 430	€ 514	€ 682	€ 1.182	GRÁTIS	€ 164
	3 NOITES   4 DIAS	€ 350	€ 400	€ 502	€ 799	€ 403	€ 464	€ 587	€ 956	€ 460	€ 540	€ 701	€ 1.181	€ 517	€ 616	€ 815	€ 1.439	€ 586	€ 708	€ 953	€ 1.703		€ 194
	4 NOITES   5 DIAS	€ 433	€ 501	€ 638	€ 1.034	€ 493	€ 574	€ 737	€ 1.229	€ 566	€ 672	€ 883	€ 1.523	€ 650	€ 784	€ 1.051	€ 1.883	€ 739	€ 902	€ 1.229	€ 2.229		€ 224
	NOITE EXTRA SEM ENTRADAS	€ 51	€ 67	€ 100	€ 199	€ 63	€ 83	€ 124	€ 247	€ 82	€ 108	€ 161	€ 321	€ 106	€ 140	€ 209	€ 417	€ 127	€ 168	€ 251	€ 501		€ 0

Preços por pessoa **sem avião**

		ADULTOS																				CRIANÇAS	
		4	3	2	1	4	3	2	1	4	3	2	1	4	3	2	1	4	3	2	1	0-6 anos	7-11 anos
<b>DISNEY'S SEQUOIA LODGE® P.P.P</b>																							
<b>QUARTO STANDARD</b>	2 NOITES   3 DIAS	€ 215	€ 231	€ 263	€ 381	€ 257	€ 284	€ 337	€ 497	€ 303	€ 345	€ 429	€ 689	€ 353	€ 411	€ 528	€ 872	€ 395	€ 467	€ 612	€ 1.042	<b>GRÁTIS</b>	€ 164
	3 NOITES   4 DIAS <b>OFERTA Prolongue a Magia</b>	€ 292	€ 323	€ 386	€ 563	€ 338	€ 377	€ 457	€ 697	€ 413	€ 478	€ 608	€ 998	€ 460	€ 540	€ 701	€ 1.217	€ 533	€ 637	€ 847	€ 1.492		€ 194
	4 NOITES   5 DIAS <b>OFERTA Prolongue a Magia</b>	€ 352	€ 393	€ 476	€ 712	€ 407	€ 460	€ 565	€ 885	€ 509	€ 596	€ 769	€ 1.289	€ 574	€ 682	€ 899	€ 1.587	€ 670	€ 810	€ 1.091	€ 1.951		€ 224
	NOITE EXTRA SEM ENTRADAS	€ 31	€ 41	€ 60	€ 119	€ 42	€ 55	€ 81	€ 161	€ 67	€ 88	€ 131	€ 261	€ 88	€ 116	€ 173	€ 345	€ 109	€ 145	€ 216	€ 431		€ 0
<b>QUARTO MONTANA</b>	2 NOITES   3 DIAS	€ 228	€ 248	€ 289	€ 433	€ 270	€ 301	€ 363	€ 549	€ 316	€ 362	€ 455	€ 741	€ 366	€ 428	€ 554	€ 924	€ 408	€ 484	€ 638	€ 1.094	<b>GRÁTIS</b>	€ 164
	3 NOITES   4 DIAS <b>OFERTA Prolongue a Magia</b>	€ 311	€ 349	€ 425	€ 641	€ 357	€ 403	€ 496	€ 775	€ 433	€ 504	€ 647	€ 1.076	€ 479	€ 566	€ 740	€ 1.295	€ 552	€ 663	€ 886	€ 1.570		€ 194
	4 NOITES   5 DIAS <b>OFERTA Prolongue a Magia</b>	€ 378	€ 428	€ 528	€ 816	€ 433	€ 494	€ 617	€ 989	€ 535	€ 630	€ 821	€ 1.393	€ 600	€ 717	€ 951	€ 1.691	€ 696	€ 845	€ 1.143	€ 2.055		€ 224
	NOITE EXTRA SEM ENTRADAS	€ 38	€ 49	€ 73	€ 145	€ 48	€ 63	€ 94	€ 187	€ 73	€ 97	€ 144	€ 287	€ 94	€ 125	€ 186	€ 371	€ 116	€ 153	€ 229	€ 457		€ 0
<b>DISNEY'S HOTEL SANTA FE® P.P</b>																							
<b>QUARTO STANDARD</b>	2 NOITES   3 DIAS	€ 191	€ 199	€ 215	€ 271	€ 220	€ 234	€ 262	€ 346	€ 270	€ 301	€ 363	€ 555	€ 304	€ 346	€ 431	€ 685	€ 338	€ 391	€ 498	€ 820	<b>GRÁTIS</b>	€ 164
	3 NOITES   4 DIAS <b>OFERTA Prolongue a Magia</b>	€ 245	€ 261	€ 293	€ 377	€ 285	€ 307	€ 351	€ 477	€ 351	€ 395	€ 483	€ 771	€ 396	€ 455	€ 573	€ 954	€ 454	€ 533	€ 690	€ 1.173		€ 194
	4 NOITES   5 DIAS <b>OFERTA Prolongue a Magia</b>	€ 293	€ 315	€ 358	€ 470	€ 339	€ 369	€ 429	€ 597	€ 447	€ 513	€ 645	€ 1.029	€ 508	€ 594	€ 767	€ 1.275	€ 586	€ 698	€ 923	€ 1.567		€ 224
	NOITE EXTRA SEM ENTRADAS	€ 15	€ 20	€ 29	€ 57	€ 22	€ 29	€ 43	€ 85	€ 49	€ 65	€ 97	€ 193	€ 65	€ 86	€ 128	€ 255	€ 82	€ 108	€ 162	€ 323		€ 0
<b>QUARTO RIO GRANDE &amp; EL DORADO</b>	2 NOITES   3 DIAS	€ 201	€ 212	€ 235	€ 311	€ 230	€ 247	€ 282	€ 386	€ 280	€ 314	€ 383	€ 595	€ 314	€ 360	€ 451	€ 725	€ 348	€ 404	€ 518	€ 860	<b>GRÁTIS</b>	€ 164
	3 NOITES   4 DIAS <b>OFERTA Prolongue a Magia</b>	€ 260	€ 281	€ 323	€ 437	€ 300	€ 327	€ 381	€ 537	€ 366	€ 415	€ 513	€ 831	€ 411	€ 475	€ 603	€ 1.014	€ 469	€ 553	€ 720	€ 1.233		€ 194
	4 NOITES   5 DIAS <b>OFERTA Prolongue a Magia</b>	€ 313	€ 341	€ 398	€ 550	€ 359	€ 396	€ 469	€ 677	€ 467	€ 540	€ 685	€ 1.109	€ 528	€ 621	€ 807	€ 1.355	€ 606	€ 725	€ 963	€ 1.647		€ 224
	NOITE EXTRA SEM ENTRADAS	€ 20	€ 26	€ 39	€ 77	€ 27	€ 36	€ 53	€ 105	€ 54	€ 72	€ 107	€ 213	€ 70	€ 92	€ 138	€ 275	€ 87	€ 115	€ 172	€ 343		€ 0
<b>DISNEY'S HOTEL CHEYENNE® P.P</b>																							
<b>QUARTO STANDARD</b>	2 NOITES   3 DIAS	€ 191	€ 199	€ 215	€ 271	€ 220	€ 234	€ 262	€ 346	€ 270	€ 301	€ 363	€ 555	€ 304	€ 346	€ 431	€ 685	€ 338	€ 391	€ 498	€ 820	<b>GRÁTIS</b>	€ 164
	3 NOITES   4 DIAS <b>OFERTA Prolongue a Magia</b>	€ 245	€ 261	€ 293	€ 377	€ 285	€ 307	€ 351	€ 477	€ 351	€ 395	€ 483	€ 771	€ 396	€ 455	€ 573	€ 954	€ 454	€ 533	€ 690	€ 1.173		€ 194
	4 NOITES   5 DIAS <b>OFERTA Prolongue a Magia</b>	€ 293	€ 315	€ 358	€ 470	€ 339	€ 369	€ 429	€ 597	€ 447	€ 513	€ 645	€ 1.029	€ 508	€ 594	€ 767	€ 1.275	€ 586	€ 698	€ 923	€ 1.567		€ 224
	NOITE EXTRA SEM ENTRADAS	€ 15	€ 20	€ 29	€ 57	€ 22	€ 29	€ 43	€ 85	€ 49	€ 65	€ 97	€ 193	€ 65	€ 86	€ 128	€ 255	€ 82	€ 108	€ 162	€ 323		€ 0
<b>QUARTO RIO GRANDE &amp; BUFFALO</b>	2 NOITES   3 DIAS	€ 201	€ 212	€ 235	€ 311	€ 230	€ 247	€ 282	€ 386	€ 280	€ 314	€ 383	€ 595	€ 314	€ 360	€ 451	€ 725	€ 348	€ 404	€ 518	€ 860	<b>GRÁTIS</b>	€ 164
	3 NOITES   4 DIAS <b>OFERTA Prolongue a Magia</b>	€ 260	€ 281	€ 323	€ 437	€ 300	€ 327	€ 381	€ 537	€ 366	€ 415	€ 513	€ 831	€ 411	€ 475	€ 603	€ 1.014	€ 469	€ 553	€ 720	€ 1.233		€ 194
	4 NOITES   5 DIAS <b>OFERTA Prolongue a Magia</b>	€ 313	€ 341	€ 398	€ 550	€ 359	€ 396	€ 469	€ 677	€ 467	€ 540	€ 685	€ 1.109	€ 528	€ 621	€ 807	€ 1.355	€ 606	€ 725	€ 963	€ 1.647		€ 224
	NOITE EXTRA SEM ENTRADAS	€ 20	€ 26	€ 39	€ 77	€ 27	€ 36	€ 53	€ 105	€ 54	€ 72	€ 107	€ 213	€ 70	€ 92	€ 138	€ 275	€ 87	€ 115	€ 172	€ 343		€ 0

## A SUA CASA LONGE DE CASA

DISNEY'S DAVY CROCKETT RANCH® P.P TROPPER (2 QUARTOS)

Preços por pessoa  
**sem avião e sem pequeno-almoço**

		ADULTOS																				CRIANÇAS											
		6	5	4	3	2	1	6	5	4	3	2	1	6	5	4	3	2	1	6	5	4	3	2	1	0-6 anos	7-11 anos						
2 NOITES   3 DIAS		€ 190	€ 195	€ 203	€ 215	€ 240	€ 334	€ 217	€ 226	€ 238	€ 259	€ 300	€ 406	€ 237	€ 249	€ 267	€ 297	€ 358	€ 544	€ 253	€ 268	€ 291	€ 329	€ 406	€ 642	€ 202	€ 303	€ 335	€ 388	€ 494	€ 804	<b>GRÁTIS</b>	€ 164
3 NOITES   4 DIAS <b>OFERTA Prolongue a Magia</b>		€ 248	€ 258	€ 274	€ 300	€ 353	€ 494	€ 280	€ 293	€ 312	€ 344	€ 408	€ 597	€ 308	€ 326	€ 354	€ 399	€ 491	€ 770	€ 333	€ 356	€ 392	€ 450	€ 567	€ 921	€ 375	€ 406	€ 454	€ 533	€ 692	€ 1.157		€ 194
4 NOITES   5 DIAS <b>OFERTA Prolongue a Magia</b>		€ 297	€ 311	€ 332	€ 367	€ 438	€ 626	€ 332	€ 349	€ 374	€ 416	€ 501	€ 753	€ 374	€ 400	€ 438	€ 502	€ 629	€ 1.001	€ 407	€ 439	€ 487	€ 567	€ 727	€ 1.199	€ 463	€ 506	€ 571	€ 679	€ 895	€ 1.515		€ 224
NOITE EXTRA SEM ENTRADAS		€ 16	€ 19	€ 24	€ 32	€ 47	€ 94	€ 22	€ 26	€ 32	€ 42	€ 63	€ 126	€ 32	€ 38	€ 47	€ 62	€ 93	€ 186	€ 40	€ 48	€ 60	€ 80	€ 119	€ 237	€ 52	€ 63	€ 78	€ 104	€ 155	€ 310		€ 0

### NOTAS

- Noite extra sem entradas nos parques:
  - Máximo de 2 noites extras por estadia (poderão realizar-se em dias não consecutivos durante a totalidade da estadia).
  - A noite extra pode ser adicionada no início, meio ou fim do programa base (2 noites/3 dias) e tem de ser reservada no mesmo hotel que a restante estadia.
- A noite extra sem entradas não é acumulável com a oferta "Prolongue a magia - Fique 1 noite /1 dia completamente grátis".
- A ocupação máxima nos quartos é de 4 pessoas incluindo adultos e crianças à exceção quando a 5ª pessoa é um bebé até aos 2 anos.
- É possível reservar um berço para menores de 3 anos (máximo um berço por quarto), sem suplemento e sujeito à disponibilidade do hotel e confirmado à chegada ao hotel.
- Preços para suites e quartos familiares, sob orçamento. Por favor consulte-nos.
- Não são permitidas crianças sozinhas nos quartos.

A ocupação dos quartos apenas será possível a partir das 15h00, os mesmos terão que ser desocupados até às 11h00 no dia da saída.



Aproveite 1 noite / 1 dia extra completamente grátis, consulte as páginas 50-51, para saber as datas em que a oferta se aplica.

### CONDIÇÕES

Os preços apresentados são por pessoa e incluem estadia em regime de alojamento e pequeno-almoço, (exceto no Disney's Davy Crockett Ranch® que não inclui pequeno-almoço) entradas para a totalidade da estadia reservada para os 2 parques Disney® taxas hoteleiras, de turismo, de serviço e IVA.



# O preço dos pacotes nos hotéis especialmente selecionados pela Disney®

## ESCOLHA A SUA DATA DE CHEGADA

CONSULTE O CALENDÁRIO DE TEMPORADAS. A data de chegada determina o preço da estadia.

### NÃO SE ESQUEÇA...

- ▶ A estadia e as entradas são **GRÁTIS** para **menores de 7 anos!**
- ▶ Aconselhamos que adicione à sua estadia as opções de menu que temos disponíveis e ganhe tempo. Para mais informações veja em **ESCOLHA A SUA OPÇÃO DE MENU** (consulte as páginas 54-55).
- ▶ Para estadias com duração maior com entradas incluídas, por favor consulte-nos.
- ▶ Caso pretenda acrescentar avião e/ou transfer ao valor da sua estadia, veja **COMO CHEGAR** (consulte as páginas 68-69) e **ESCOLHA O SEU TRANSFER** (consulte as páginas 62-63).

### CALENDÁRIO DE TEMPORADAS DE PREÇOS

Mês Dia	1	2	3	4	5	6	7	8	9	10	11	12	13	14	15	16	17	18	19	20	21	22	23	24	25	26	27	28	29	30	31
Abril de 2015				S	D						S	D					S	D					S	D							
Maio de 2015		S	D					S	D				S	D			S	D			S	D			S	D			S	D	
Junho de 2015					S	D				S	D				S	D			S	D			S	D			S	D			
Julho de 2015			S	D					S	D				S	D			S	D			S	D			S	D				
Agosto de 2015	S	D				S	D			S	D			S	D			S	D			S	D			S	D				
Setembro de 2015				S	D				S	D				S	D			S	D			S	D			S	D				
Outubro de 2015		S	D				S	D				S	D			S	D			S	D			S	D			S	D		
Novembro de 2015	D				S	D				S	D			S	D			S	D			S	D			S	D				
Dezembro de 2015			S	D				S	D			S	D			S	D			S	D			S	D			S	D		
Janeiro de 2016		S	D				S	D			S	D			S	D			S	D			S	D			S	D			
Fevereiro de 2016			S	D				S	D			S	D			S	D			S	D			S	D			S	D		
Março de 2016				S	D				S	D				S	D			S	D			S	D			S	D				

LEGENDA | TEMPORADAS DE PREÇOS Super Baixa Baixa Média Regular Alta | S Sábado D Domingo |

## O SEU PACOTE

A sua estadia inclui: Alojamento + pequeno-almoço + entradas nos 2 Parques Disney® + taxas locais

Preços por pessoa **sem avião**

		ADULTOS																CRIANÇAS					
		4	3	2	1	4	3	2	1	4	3	2	1	4	3	2	1	4	3	2	1	0-6 anos	7-11 anos
RADISSON BLU HOTEL ★★★★★	2 NOITES   3 DIAS	€ 297	€ 340	€ 427	€ 687	€ 323	€ 371	€ 468	€ 758	€ 345	€ 401	€ 512	€ 846	€ 368	€ 431	€ 558	€ 938	€ 389	€ 459	€ 599	€ 1.021	GRÁTIS	€ 164
	3 NOITES   4 DIAS	€ 394	€ 459	€ 589	€ 979	€ 438	€ 510	€ 655	€ 1.090	€ 471	€ 554	€ 721	€ 1.222	€ 505	€ 600	€ 790	€ 1.360	€ 536	€ 641	€ 851	€ 1.484		€ 194
	4 NOITES   5 DIAS	€ 491	€ 578	€ 751	€ 1.271	€ 542	€ 639	€ 832	€ 1.412	€ 586	€ 697	€ 920	€ 1.588	€ 632	€ 759	€ 1.012	€ 1.772	€ 673	€ 813	€ 1.094	€ 1.938		€ 224
	NOITE EXTRA SEM ENTRADAS	€ 67	€ 89	€ 132	€ 262	€ 75	€ 99	€ 147	€ 292	€ 86	€ 113	€ 169	€ 336	€ 97	€ 129	€ 192	€ 382	€ 107	€ 142	€ 212	€ 423		€ 0
VIENNA INTERNATIONAL DREAM CASTLE HOTEL ★★★★★	2 NOITES   3 DIAS	€ 244	€ 269	€ 320	€ 474	€ 265	€ 294	€ 352	€ 526	€ 273	€ 305	€ 368	€ 558	€ 288	€ 324	€ 397	€ 617	€ 302	€ 343	€ 425	€ 673	GRÁTIS	€ 164
	3 NOITES   4 DIAS	€ 314	€ 352	€ 428	€ 659	€ 351	€ 394	€ 481	€ 742	€ 363	€ 410	€ 505	€ 790	€ 384	€ 439	€ 548	€ 878	€ 405	€ 467	€ 590	€ 962		€ 194
	4 NOITES   5 DIAS	€ 384	€ 435	€ 537	€ 845	€ 426	€ 484	€ 600	€ 948	€ 442	€ 505	€ 632	€ 1.012	€ 471	€ 544	€ 690	€ 1.130	€ 499	€ 581	€ 746	€ 1.242		€ 224
	NOITE EXTRA SEM ENTRADAS	€ 40	€ 53	€ 78	€ 155	€ 46	€ 60	€ 89	€ 176	€ 50	€ 65	€ 97	€ 192	€ 57	€ 75	€ 111	€ 221	€ 64	€ 84	€ 125	€ 249		€ 0
VIENNA INTERNATIONAL MAGIC CIRCUS ★★★★★	2 NOITES   3 DIAS	€ 244	€ 269	€ 320	€ 474	€ 265	€ 294	€ 352	€ 526	€ 273	€ 305	€ 368	€ 558	€ 288	€ 324	€ 397	€ 617	€ 302	€ 343	€ 425	€ 673	GRÁTIS	€ 164
	3 NOITES   4 DIAS	€ 314	€ 352	€ 428	€ 659	€ 351	€ 394	€ 481	€ 742	€ 363	€ 410	€ 505	€ 790	€ 384	€ 439	€ 548	€ 878	€ 405	€ 467	€ 590	€ 962		€ 194
	4 NOITES   5 DIAS	€ 384	€ 435	€ 537	€ 845	€ 426	€ 484	€ 600	€ 948	€ 442	€ 505	€ 632	€ 1.012	€ 471	€ 544	€ 690	€ 1.130	€ 499	€ 581	€ 746	€ 1.242		€ 224
	NOITE EXTRA SEM ENTRADAS	€ 40	€ 53	€ 78	€ 155	€ 46	€ 60	€ 89	€ 176	€ 50	€ 65	€ 97	€ 192	€ 57	€ 75	€ 111	€ 221	€ 64	€ 84	€ 125	€ 249		€ 0
ADAGIO MARNE LA VALLÉE VAL D'EUROPE ★★★	2 NOITES   3 DIAS	€ 226	€ 246	€ 286	€ 406	€ 254	€ 280	€ 331	€ 485	€ 274	€ 306	€ 371	€ 565	€ 309	€ 353	€ 441	€ 705	€ 318	€ 364	€ 458	€ 740	GRÁTIS	€ 164
	3 NOITES   4 DIAS	€ 287	€ 317	€ 377	€ 557	€ 334	€ 372	€ 449	€ 680	€ 364	€ 412	€ 509	€ 800	€ 416	€ 482	€ 614	€ 1.010	€ 429	€ 499	€ 640	€ 1.063		€ 194
	4 NOITES   5 DIAS	€ 348	€ 388	€ 468	€ 708	€ 403	€ 454	€ 557	€ 865	€ 443	€ 508	€ 637	€ 1.025	€ 513	€ 601	€ 777	€ 1.305	€ 530	€ 624	€ 811	€ 1.375		€ 224
	NOITE EXTRA SEM ENTRADAS	€ 32	€ 41	€ 61	€ 121	€ 40	€ 53	€ 78	€ 155	€ 50	€ 66	€ 98	€ 195	€ 68	€ 89	€ 133	€ 265	€ 72	€ 95	€ 142	€ 283		€ 0



Preços por pessoa <b>sem avião</b>		ADULTOS																CRIANÇAS					
		4	3	2	1	4	3	2	1	4	3	2	1	4	3	2	1	0-6 anos	7-11 anos				
<b>ALGONQUIN'S EXPLORERS HOTEL ***</b>																							
QUARTO STANDARD	2 NOITES   3 DIAS	€ 226	€ 246	€ 286	€ 406	€ 254	€ 280	€ 331	€ 485	€ 274	€ 306	€ 371	€ 565	€ 309	€ 353	€ 441	€ 705	€ 318	€ 364	€ 458	€ 740	GRÁTIS	€ 164
	3 NOITES   4 DIAS	€ 287	€ 317	€ 377	€ 557	€ 334	€ 372	€ 449	€ 680	€ 364	€ 412	€ 509	€ 800	€ 416	€ 482	€ 614	€ 1.010	€ 429	€ 499	€ 640	€ 1.063		€ 194
	4 NOITES   5 DIAS	€ 348	€ 388	€ 468	€ 708	€ 403	€ 454	€ 557	€ 865	€ 443	€ 508	€ 637	€ 1.025	€ 513	€ 601	€ 777	€ 1.305	€ 530	€ 624	€ 811	€ 1.375		€ 224
	NOITE EXTRA SEM ENTRADAS	€ 32	€ 41	€ 61	€ 121	€ 40	€ 53	€ 78	€ 155	€ 50	€ 66	€ 98	€ 195	€ 68	€ 89	€ 133	€ 265	€ 72	€ 95	€ 142	€ 283		€ 0
<b>HOTEL ELYSEE VAL D'EUROPE ***</b>																							
QUARTO STANDARD	2 NOITES   3 DIAS	€ 223	€ 242	€ 280	€ 394	€ 244	€ 266	€ 311	€ 445	€ 258	€ 284	€ 338	€ 500	€ 276	€ 308	€ 374	€ 572	€ 284	€ 320	€ 391	€ 605	GRÁTIS	€ 164
	3 NOITES   4 DIAS	€ 283	€ 311	€ 368	€ 539	€ 319	€ 352	€ 419	€ 620	€ 339	€ 379	€ 460	€ 703	€ 366	€ 415	€ 514	€ 811	€ 379	€ 432	€ 539	€ 860		€ 194
	4 NOITES   5 DIAS	€ 342	€ 380	€ 456	€ 684	€ 383	€ 428	€ 517	€ 785	€ 410	€ 464	€ 571	€ 895	€ 446	€ 512	€ 643	€ 1.039	€ 463	€ 534	€ 677	€ 1.105		€ 224
	NOITE EXTRA SEM ENTRADAS	€ 30	€ 39	€ 58	€ 115	€ 35	€ 46	€ 68	€ 135	€ 42	€ 55	€ 82	€ 163	€ 51	€ 67	€ 100	€ 199	€ 55	€ 73	€ 108	€ 215		€ 0
<b>KYRIAD HOTEL **</b>																							
QUARTO STANDARD	2 NOITES   3 DIAS	€ 211	€ 225	€ 255	€ 345	€ 232	€ 250	€ 287	€ 397	€ 240	€ 261	€ 303	€ 429	€ 262	€ 290	€ 346	€ 516	€ 271	€ 302	€ 364	€ 552	GRÁTIS	€ 164
	3 NOITES   4 DIAS	€ 264	€ 286	€ 331	€ 466	€ 301	€ 328	€ 383	€ 548	€ 313	€ 344	€ 407	€ 596	€ 345	€ 387	€ 472	€ 727	€ 359	€ 405	€ 499	€ 781		€ 194
	4 NOITES   5 DIAS	€ 317	€ 347	€ 406	€ 586	€ 359	€ 396	€ 469	€ 689	€ 375	€ 417	€ 501	€ 753	€ 418	€ 474	€ 587	€ 927	€ 436	€ 498	€ 623	€ 999		€ 224
	NOITE EXTRA SEM ENTRADAS	€ 24	€ 31	€ 46	€ 91	€ 29	€ 38	€ 56	€ 111	€ 33	€ 43	€ 64	€ 127	€ 44	€ 58	€ 86	€ 171	€ 49	€ 64	€ 95	€ 189		€ 0

**NOTAS:**

- Noite extra sem entradas nos parques :
  - Máximo de 2 noites extras por estadia (poderão realizar-se em dias não consecutivos durante a totalidade da estadia).
  - A noite extra pode ser adicionada no início, meio ou fim do programa base (2 noites/3 dias) e tem de ser reservada no mesmo hotel que a restante estadia.
- Mínimo de 3 noites para o Adagio Marne-la Vallée Val d'Europe para chegadas a 30 e 31 dezembro. E para o Radisson Blu Hotel estadia mínima de 3 noites .**
- Possibilidade de reservar a sua estadia em quartos familiares, para mais informações por favor consulte-nos.
- Se a estadia escolhida for para um dos hotéis associados, terá que acrescentar ao valor da sua reserva um suplemento de €6.**
- A ocupação máxima nos quartos é de 4 pessoas incluindo adultos e crianças à exceção quando a 5ª pessoa é um bebé até aos 2 anos.
- É possível reservar um berço para menores de 3 anos (máximo um berço por quarto), sem suplemento e sujeito à disponibilidade do hotel e confirmado à chegada ao hotel.

- Para estadias de duração maior com entradas, por favor consulte-nos.
- Não são permitidas crianças sozinhas nos quartos.
- A ocupação dos quartos apenas será possível a partir das 15h00, os mesmos terão que ser desocupados até às 11h00 no dia da saída.

**Importante:** Caso adicione uma das opções de menu à sua estadia, as mesmas só estão disponíveis nos restaurantes dos parques Disney® ou na Disney Village.

**CONDIÇÕES:**

- Os preços apresentados são por pessoa e incluem estadia em regime de alojamento e pequeno-almoço, entradas para a totalidade da estadia reservada para os 2 parques Disney®, taxas hoteleiras, de turismo, de serviço e IVA.



# Como chegar



## AVIÃO

### COMO CHEGAR AO DESTINO MÁGICO

Escolha a companhia aérea que prefere, depois só tem de acrescentar ao valor do hotel escolhido, o valor do avião

Preços por pessoa:

Companhia Aérea	Classe de reserva	Período	Preço por :		
			Adulto	Criança <sup>(1)</sup>	Bebé <sup>(2)</sup>
	T	De 7 abr a 30 jun. '15 + De 15 set a 15 dez. '15 + De 4 jan a 10 mar. '16.	€ 242	€ 215	€ 17
	E	De 7 abr a 30 jun. '15 + De 15 set a 15 dez. '15 + De 4 jan a 10 mar. '16."	€ 282	€ 245	€ 21
	U	De 7 abr a 30 jun. '15 + De 15 set a 15 dez. '15 + De 4 jan a 10 mar. '16.	€ 307	€ 264	€ 24
		De 1 a 6 de abr. '15 + De 1 jul a 14 set. '15 + De 16 dez. '15 a 3 jan. '16 + De 11 a 31 mar. '16.	€ 324	€ 276	€ 25
	L	De 7 abr a 30 jun. '15 + De 15 set a 15 dez. '15 + De 4 jan a 10 mar. '16."	€ 324	€ 276	€ 25
		"De 1 a 6 de abr. '15 + De 1 jul a 14 set. '15 + De 16 dez. '15 a 3 jan. '16 + De 11 a 31 mar. '16.	€ 345	€ 292	€ 27
	R	De 1 abr. '15 a 23 de mar. '16	€ 242	€ 239	€ 21
	N		€ 391	€ 327	€ 36
	E		€ 422	€ 350	€ 39
	Q		€ 505	€ 412	€ 48
	V	De 1 abr. '15 a 23 de mar. '16	€ 233	€ 230	€ 16
	L		€ 253	€ 250	€ 18
	M		€ 279	€ 243	€ 21
	K		€ 309	€ 266	€ 24
	E		€ 325	€ 277	€ 25

#### Condições

- Os preços apresentados foram calculados para o percurso de Lisboa /Paris /Lisboa com base nas companhias e classes de reserva em referência e o transporte de 20kg de bagagem por pessoa.
- Favor notar que este valor é para ser usado exclusivamente na elaboração de pacotes ou seja não é possível vender sem alojamento.
- Obrigatório Sunday Rule ou uma estadia mínima de 2 noites.
- Possibilidade de partidas do Porto e de Faro com a TAP Portugal.
- Possibilidade de partidas do Porto com a Aigle Azur.
- (1) O valor de criança no avião aplica-se a partir dos 2 até aos 11 anos.
- (2) O valor de bebé no avião aplica-se até ao 1 ano.
- Possibilidade de junção de classes com a TAP (exceto em voos de allotment).
- Possibilidade de Junção de classes com a Aigle Azur.
- Possibilidade de Junção de classes com a Air France.

#### Atenção:

- Todas as classes da Air France estão sujeitas a alterações sem aviso prévio, à exceção da classe "R".
- Todas as classes da Aigle Azur assim como as tarifas estão sujeitas a alterações sem aviso prévio.

- Os preços de avião apresentados incluem Seguro Multiviagens e assistência nos aeroportos de Lisboa e Porto.
- As taxas de aeroporto e de segurança no valor de €132, já estão incluídas nos valores apresentados e estão sujeitas às alterações legais até à data e emissão do bilhete.
- Não está incluída a taxa de reserva do pacote turístico. (consulte a página das condições gerais).



## OFERTAS

Não se esqueça que com qualquer das ofertas que escolha no seu pacote de alojamento, poderá ainda beneficiar da oferta na parte aérea se adicionar ao seu pacote de alojamento o avião publicado na página 68.

### As crianças menores de 12 anos são grátis ao viajarem com ...



#### Reservas na classe T/E/U/L (a oferta permite a junção de classes de acordo com a validade de cada classe de reserva).

Por cada adulto pagante (maior de 18 anos), 1 criança menor de 12 anos é grátis ao viajar entre 1 de abril de 2015 a 31 de março de 2016 (último regresso). Obrigatório Sunday Rule (noite de sábado) ou uma estadia mínima de 2 noites.



#### Reservas nas classes R/N/E/Q (a oferta permite a junção entre estas classes)

Por cada adulto pagante (maior de 18 anos), 1 criança menor de 12 anos é grátis ao viajar entre 1 abril de 2015 a 23 de março de 2016 (última data e partida). Obrigatório Sunday Rule (noite de sábado) ou uma estadia mínima de 2 noites.



#### Reservas nas classes M/K/E (a oferta permite a junção entre estas classes)

Por cada adulto pagante (maiores de 18 anos), 2 crianças menores de 12 anos são grátis ao viajarem entre 1 de abril de 2015 a 23 de março de 2016 (última data de partida). Obrigatório Sunday Rule (noite de sábado) ou uma estadia mínima de 2 noites.

#### Notas Importantes:

- (1) A nível da oferta de parte aérea, lugares sujeitos a disponibilidade no ato da reserva
- Caso reserve a viagem com base na oferta "Avião grátis para menores de 12 anos" e a criança viaje em transição de idade ou seja a criança parte com 11 e regressa com 12 anos, não se esqueça de nos informar pois existem regras específicas por parte das companhias aéreas para estas situações.
- No momento da reserva tem que nos indicar a idade, a data de nascimento e um documento comprovativo das idades. Obrigada!
- Caso reserve a sua viagem com a base na oferta "Avião grátis para crianças menores de 12 anos", as crianças pagam sempre taxas de aeroporto, de segurança e seguro de viagem.
- Relembramos que todos os passageiros sem exceção (incluindo crianças), que para viajarem os bilhetes de identidade ou/cartão de cidadão têm que estar dentro da validade. Os menores de idade, no caso de viajarem sozinho, com pessoas que não os seus pais ou tutores legais, ou com apenas um dos seus pais, devem levar uma autorização por escrito assinada pelos pais ou tutores e reconhecida pelo notário, no caso de qualquer autoridade solicitar este documento. Em qualquer dos casos os menores deverão sempre levar os seus próprios documentos.



# Entradas nos Parques Disneyland® Paris

Sem alojamento

## A MAGIA A POUCOS MINUTOS DE PARIS COMO CHEGAR À DISNEYLAND® PARIS!

### DE RER

- Se estiver em Paris o percurso demorará cerca de 30 minutos desde Paris (Estação Nation) até à entrada dos Parques Disney®
- Apanhar o RER Linha A em direção Marne-la-Vallée /Chessey.
- Se estiver alojado num hotel em Paris e pretender reservar um transfer privado até a Disneyland® Paris, por favor consulte a página “Escolha o seu transfer”.



## PARQUE DISNEYLAND® “AQUI É SEMPRE TEMPO DE ERA UMA VEZ...”



### EMOÇÕES FORTES

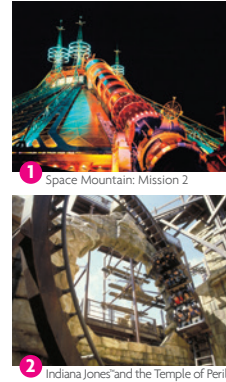

### AVENTURAS PARA TODOS

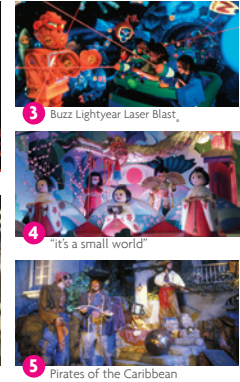

## PARQUE WALT DISNEY STUDIOS® “LUZES! CÂMARA! AÇÃO.”



### EMOÇÕES FORTES

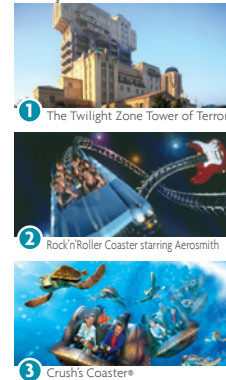

### AVENTURAS PARA TODOS

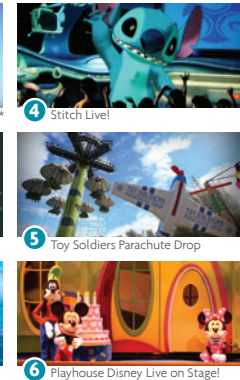

\* Inspirado na The Twilight Zone® uma marca registada da CBS, Inc. Todos os direitos reservados.

\*\* Inspirado no filme da Disney/Pixar: À procura de Nemo

\*\*\* Inspirado no filme da Disney/Pixar: Toy Story

**EF** Diminua o tempo de espera nas filas e ganhe mais tempo para diversão nas atrações que apresentem este símbolo.

### CONSIDERAÇÃO DE SEGURANÇA

Siga todas as instruções de segurança e regulamentos.

- ⚠ Atracção não aconselhável para os mais pequenos
- 👤 Restrições de altura aplicáveis
- 🗺 Mapa não à escala

### ⚠ ATENÇÃO

Para sua segurança, deverá estar em perfeitas condições de saúde e não sofrer de tensão arterial alta, problemas de coração, costas ou pescoço, enjoos, ou outras condições que possam ser agravadas por esta aventura. Grávidas são aconselhadas a não andar. Alertamos para o fato da maioria das atrações não ser aconselhável para menores de 1 ano.



Não se esqueça de adquirir um Guia para os dois Parques para mais informações.

## ENTRADAS NA DISNEYLAND® PARIS - SEM ALOJAMENTO

O dia de visita determina o preço a aplicar.

Consulte o calendário de temporadas, o preço da entrada é calculado de acordo com a temporada do dia da sua chegada.

### CALENDRÁRIO DE TEMPORADAS DE PREÇOS

Mês Dia	1	2	3	4	5	6	7	8	9	10	11	12	13	14	15	16	17	18	19	20	21	22	23	24	25	26	27	28	29	30	31
Abril de 2015					S	D					S	D						S	D				S	D							
Maio de 2015		S	D						S	D					S	D					S	D						S	D		
Junho de 2015					S	D					S	D					S	D					S	D							
Julho de 2015			S	D					S	D					S	D				S	D				S	D					
Agosto de 2015	S	D				S	D				S	D			S	D			S	D			S	D			S	D			
Setembro de 2015			S	D					S	D				S	D				S	D				S	D						
Outubro de 2015		S	D						S	D				S	D				S	D			S	D						S	
Novembro de 2015	D					S	D					S	D					S	D				S	D							

LEGENDA | TEMPORADAS DE PREÇOS | Baixa Média Regular | S Sábado D Domingo |

A não perder



**RATATOUILLE:**  
THE ATTRACTION

## NOVIDADE MAGIC TICKET

Existem **três possibilidades** para **reservar entradas de 1 dia / 1 parque** e de **1 dia / 2 parques** para os **2 Parques Disney® "Ticket Mini", "Ticket Magic" e "Ticket Super Magic"**.

- **"Ticket Mini"** - Disponível apenas em temporada Baixa.
- **"Ticket Magic"** - Disponível apenas em temporada Média.
- **"Ticket Super Magic"** - Disponível em todas as temporadas.

Ofertas sujeitas a disponibilidade no momento da reserva/confirmação.

## ENTRADAS NA DISNEYLAND® PARIS - SEM ALOJAMENTO

### Magic Ticket

Preços por pessoa	1 dia / 1 Parque		1 dia / 2 Parques	
	Adulto	Criança 3-11 anos	Adulto	Criança 3-11 anos
"Ticket Super Magic"	€ 69	€ 62	–	–
"Ticket Mini"	–	–	€ 62	€ 55
"Ticket Mágic"	–	–	€ 74	€ 67
"Ticket Super Magic"	–	–	€ 84	€ 77

### Regular Ticket

Preços por pessoa	2 dias / 2 Parques	
	Adulto	Criança 3-11 anos
2 dias / 2 parques	€ 139	€ 126

### OFERTA ESPECIAL "Party Ticket" Aproveite 1 dia completamente grátis!

Preços por pessoa	Adulto	Criança 3-11 anos
3 dias pague 2	€ 139	€ 126
4 dias pague 3	€ 174	€ 158
5 dias pague 4	€ 209	€ 190

#### Condições:

• Até aos 2 anos as crianças são grátis. • **A não utilização deste serviço não permite o reembolso.** • Não é possível efectuar alteração de data e ou de nomes. • As entradas para os parques Disney® poderão ser reservadas até 2 horas antes da visita (atenção ao horário de funcionamento da central de reservas), sujeito condições especiais, para mais informações por favor consulte-nos • Os MAGIC TICKET têm uma validade de **1 ano a partir da data de emissão do bilhete**, os preços a aplicar são de acordo com o calendário acima. **A sua utilização só será possível de acordo com a temporada reservada.** • Os REGULAR TICKET têm uma validade de **1 ano a partir da data de emissão do bilhete.** • Os "PARTY TICKET", têm uma validade de **6 meses a partir da data de emissão do bilhete.** • Não obriga a utilização das entradas em dias consecutivos.



## Informações úteis

### HÁ AINDA MAIS PARA DESCOBRIR NOS ARREDORES



#### LA VALLÉE VILLAGE

Durante todo o ano, La Vallée Village recebe os hóspedes dos nossos hotéis durante a sua estadia na Disneyland® Paris. Reserve na conciergerie (com custos adicionais) o seu lugar no auto-carro para este fantástico centro comercial onde poderá encontrar mais de 120 grandes marcas de moda.

Encerra no dia 25 dezembro e 1 janeiro..



#### SEA LIFE AQUARIUM

Localizado apenas a 5 minutos dos Parques Disney®, o Aquário SEA LIFE convida-o para uma fascinante viagem através dos oceanos do mundo. Aproxime-se de mais de 5.000 incríveis criaturas marinhas, incluindo tubarões, tartarugas, cavalos-marinhos, peixes-palhaços e muito mais! Com conversas divertidas, eventos especiais e a possibilidade de assistir ao momento de alimentar os animais, há um bocadinho de tudo para todos desfrutarem desta visita!

Encerra no dia 25 dezembro e 1 janeiro (até às 14h).



#### GOLF DISNEYLAND

O Golf Disneyland oferece um campo de categoria mundial com 27 buracos, aberto 7 dias por semana para todos os níveis, incluindo principiantes. Alugue o seu equipamento na loja Pro Shop ou desfrute do espetáculo que tem lugar no campo enquanto saboreia uma deliciosa refeição no nossa confortável Club House.

Sea Life Aquarium e o Golf Disneyland estão à venda no seu hotel.



### VISITANTES COM MOBILIDADE REDUZIDA

Todos os Hotéis Disney® dispõem de quartos adaptados para pessoas com mobilidade reduzida (número limitado e sujeitos a disponibilidade no momento da reserva). Estes quartos estão adaptados para pessoas em cadeiras de rodas e dispõem de uma ampla casa de banho, corrimão e w.c elevado. As casas de banho nos bungalows adaptados do Disney's Davy Crockett Ranch®, no Disney's Sequoia Lodge® e no Disney's Hotel Santa Fe® contam com uma banheira especialmente adaptada para pessoas com mobilidade reduzida.

- As pessoas com mobilidade reduzida podem alugar um banco especial que lhes permite realizar a sua higiene autonomamente (é necessário solicitar no momento da reserva).
- A maioria das atrações e espetáculos são acessíveis para as pessoas com mobilidade reduzida: verifique no painel de informação e solicite o Guia de Acessibilidade (em inglês ou francês).
- Recomendamos a todos os visitantes com mobilidade reduzida ou com necessidades especiais que o mencionem no momento da reserva.
- Cadeiras de rodas estão disponíveis para alugar nos dois Parques Disney® (serviço pago e sujeito a disponibilidade). É requerido um depósito para as cadeiras de rodas, caso deseje utilizá-las fora dos Parques (apenas as pessoas com mobilidade reduzida podem trazer a sua própria cadeira de rodas). Os Cast Members (colaboradores Disney) não podem acompanhar os visitantes de cadeiras de rodas. Para mais informações, consulte por favor o Regulamento Interno dos Parques.



### INFORMAÇÕES DE SEGURANÇA

As crianças deverão estar sempre acompanhadas por um adulto. Para a sua própria segurança, certas atrações estão sujeitas a restrições relativas a condições físicas (mulheres grávidas, problemas cardíacos, aparelhos cardíacos, problemas de coluna, enjoo em meios de transporte, pessoas com mobilidade reduzida, pessoas com colar ortopédico, estatura).

Pedimos que as indicações à entrada das atrações sejam respeitadas. Para a comodidade de todos os visitantes foram designadas zonas especiais para fumadores nos dois Parques Disney®. Todos os nossos restaurantes, hotéis e quartos são de não fumadores. Por motivos de segurança e higiene, não se admitem animais na Disneyland® Paris. Consulte-nos para mais informações. Para a tranquilidade e segurança de todos, os visitantes devem respeitar o regulamento interno dos Parques Disney®. Sugerimos-lhe que o consulte antes da sua visita em [http://brochure.disneylandparis.com/internalrules/internalrules\\_INTEN.pdf](http://brochure.disneylandparis.com/internalrules/internalrules_INTEN.pdf) e está também disponível à entrada dos Parques Disney®. Deve vestir-se adequadamente. Para mais informações, consulte por favor o Regulamento Interno dos Parques.

#### REQUISITOS DE ALTURA

A ALTURA MÍNIMA EXIGIDA NAS ATRAÇÕES MENCIONADAS EM BAIXO.

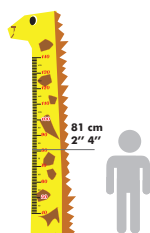

Autopia (para andar) • Toy Soldiers  
• Parachute Drop

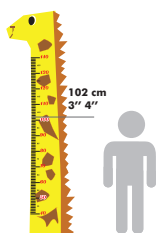

Big Thunder Mountain • Star Tours • The Twilight Zone • Tower of Terror

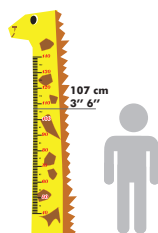

Crush's Coaster

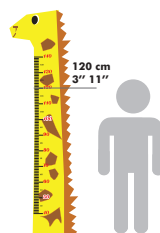

RC Racer • Rock 'n' Roller Coaster starring Aerosmith

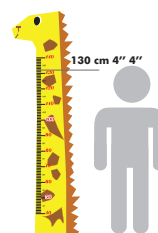

Autopia (para conduzir)  
• Space Mountain: Mission 2

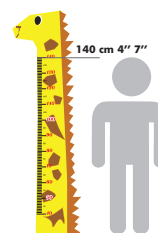

Indiana Jones et le Temple du Péril



## VIAJAR COM CRIANÇAS É FÁCIL!

Na Disneyland® Paris há muita coisa para os mais pequenos verem e fazerem – e nós facilitamos as atividades do princípio ao fim. Veja em baixo as nossas sugestões úteis e dicas, para manter a sua visita sem *stress* e dar vida aos sonhos dos mais pequenos!

### ENCONTRO COM AS PERSONAGENS DISNEY

As suas crianças em idade pré-escolar podem conhecer as Personagens Disney em **encontros inesquecíveis**. Podem ver o Mickey, o Pato Donald e os seus amigos subirem ao palco, assistirem a vários **desfiles** e encontrarem as Personagens Disney em vários locais nos Parques. Temos muitos **espetáculos** para os nossos fãs mais pequenos, incluindo o **Disney Junior Live on Stage!** com as mais recentes personagens que eles adoram. Também podem **comer** com Personagens Disney, incluindo princesas, e guardar essas memórias para sempre.

### DESFRUTE DAS ATRAÇÕES DA DISNEYLAND PARIS

Os mais pequenos vão andar cheios de alegria em mais de 15 atrações especialmente pensadas para eles.

E ainda, com o serviço **FASTPASS grátis** não vai ter que esperar nas filas e, assim, vai poder evitar a espera em atrações como **Les tapis Volants – Flying Carpets Over Agrabah**, **Peter Pan's Flight** e **Buzz Lightyear Laser Blast**.

### FANTÁSTICAS VANTAGENS NOS HOTÉIS DISNEY, PARA CRIANÇAS EM IDADE PRÉ-ESCOLAR

No caso de algo ter ficado esquecido ou se o seu pequeno precisar de um descanso, todos os nossos Hotéis Disney (com exceção do Davy Crockett Ranch) estão a uma curta caminhada de distância ou acessíveis pelo serviço de autocarro gratuito. Estão disponíveis aquecedores de biberões e berços grátis, bem como serviços de *babysitter*. Carrinhos de crianças disponíveis para alugar nos Parques Disney (serviço pago, sujeito a disponibilidade). Depósito obrigatório.

### OPÇÕES DE ALIMENTAÇÃO SAUDÁVEL PARA OS MAIS PEQUENOS

Todos os nossos hotéis e Parques Disney disponibilizam restaurantes *buffet* para toda a família com uma grande variedade de **refeições saudáveis e equilibradas para crianças**. Todos esses restaurantes estão incluídos nos nossos **Planos de Refeições de Pensão Completa** ou **Meia-Pensão**.

### EXCELENTES INSTALAÇÕES PARA BEBÉS

Os nossos **centros Baby Care** têm tudo o que precisa para os mais pequenos. São confortáveis, sossegados e incluem **micro-ondas, aquecedores de biberões, cadeiras de bebé e muda fraldas**. Existem também lojas que vendem **fraldas, comida de bebé** e até **alugam carrinhos de bebé**. E com o nosso **serviço Baby Switch**, a mãe e o pai não têm que perder nenhuma das atrações para os mais crescidos, já que podem revezar-se com o pequeno, sem terem que esperar duas vezes na fila.

### BRINCAR NO INTERIOR E AO AR LIVRE, INDEPENDENTEMENTE DO TEMPO

Há muitos lugares para brincar por todo o *resort*, nos nossos Parques Disney e Hotéis Disney, desde **piscinas** ao **Captain Hook's Pirate Ship**, a **passeios de pónei** e à **Pocahontas Indian Village**.

### DICAS INTELIGENTES

Visite-nos com a sua criança em idade pré-escolar fora das férias escolares e durante as épocas **Baixa** ou **Super Baixa** para obter os nossos **preços mais baixos**. Consulte as páginas 42-45.

**E não se esqueça que as crianças menores de 7 anos têm Hotel e Entradas para os Parques GRÁTIS\***

Alguns serviços ou atividades são pagos e sujeitos a restrições e/ou disponibilidade. \*Exceto se reservar uma noite extra sem entradas.



## GANHE TEMPO NOS PARQUES DISNEY, COM O SERVIÇO



Com o serviço "FASTPASS" poderá reduzir o tempo de espera para as atrações nos Parques Disney.

- O FASTPASS® é um serviço GRATUITO, de marcação prévia, disponível para todos os clientes com entradas para os Parques Disney, para o mesmo dia, que lhe permite reduzir o tempo de espera em algumas atrações (consulte o Mapa dos dois Parques para saber quais são as atrações que dispõem deste serviço). A reserva de hora para andar na atração solicita-se diretamente nas máquinas de bilhetes situadas à entrada das próprias atrações (serviço sujeito a disponibilidade). Só se pode obter uma marcação de hora de cada vez. Só se poderá obter outra quando a anterior já estiver expirado ou caso não tenha sido utilizada. Este serviço não pode ser solicitado, nem comprado separadamente dos pacotes de estadia que lhe propomos.
- SINGLE RIDER Destinado aos visitantes que estão sozinhos ou a membros de um grupo que aceitam ser separados e embarcar sozinhos, este serviço gratuito dá-lhe a possibilidade de reduzir o tempo de espera nalgumas atrações.

O serviço não permite embarque imediato, nem a escolha do assento ou veículo.

- Se ficar alojado em alguma das Suites dos Hotéis Disney, no Castle Club do Disneyland, Hotel (disponibilidade muito limitada), ou no Empire State Clube do Disney's Hotel New York, irá receber à chegada ao hotel o VIP FASTPASS® que lhe permitirá desfrutar de forma ilimitada das atrações que dispõem do serviço FASTPASS®, dirigindo-se diretamente ao acesso FASTPASS® das próprias atrações, sem necessidade de marcação prévia.

Os horários de abertura das atrações que dispõem de serviço FASTPASS® estão sujeitos a alterações sem aviso prévio. Algumas atrações podem ser fechadas sem aviso prévio. Solicitamos-lhe que respeite os avisos de segurança e as indicações à entrada das atrações.

#### DIREITOS DE AUTOR

pág. 8 • Buzz Lightyear Laser Blast inspirado em Disney/Pixar Toy Story 2. • Toy Story Playland inspirado em Disney/Pixar Toy Story. • Cars Race Rally inspirado em Disney/Pixar Carros. • Crush's Coaster inspirado em Disney/Pixar À Procura de Nemo. • Moteurs... Action! Stunt Show Spectacular com Relâmpago McQueen inspirado em Disney/Pixar Carros 2. • Hot Wheels, está registado sob a marca comercial Mattel, Inc. A utilização da marca Hot Wheels, e da rampa, está autorizada por © 2009 Mattel, Inc. Todos os direitos reservados. • The Twilight Zone Tower of Terror™ inspirado na série The Twilight Zone, marca registada de CBS, Inc. Todos os direitos reservados. Algumas imagens são representações de artistas e não representam com precisão a realidade. ©Disney ©Disney/Pixar





Confie-nos os seu sonho...  
Estamos à sua espera!

desde 1840  
**abreu**®

**175**  
AN  S  
1840 | 2015

... a construir memórias

... a abraçar culturas

... a partilhar histórias

... a conhecer o mundo

... **A SERVIR SEMPRE**

**PARA SERVIR MELHOR**



# Quem ama protege

€ 30  
por pessoa



## Proteja-se a si e à sua família.

Para além do seguro que incluímos no seu pacote de viagens, damos-lhe agora a oportunidade de usufruir de uma maior cobertura e segurança para si e para os seus.

Peça já o cartão  
que o levará  
a um MUNDO  
de VANTAGENS



Simple | Gratuito | Cómodo | Prático | Próximo | Dinâmico | Flexível

 [www.abreu.pt](http://www.abreu.pt)

Encontre-nos em:     

 [viajante-abreu.com](http://viajante-abreu.com)

Esteja sempre a par das últimas novidades e promoções.

 [Subscreva a nossa newsletter](#)

# A sua próxima viagem

## Conselhos úteis | Recomendações

### ANTES DE VIAJAR

#### Documentos de viagem

- Verifique se é portador dos documentos necessários à sua viagem:
- Bilhetes ou Reserva de Avião,
- Voucher do Hotel,
- Transfers,
- Excursões, etc.

É importante verificar o Programa/Itinerário de viagem e reconfirmar os voos com 72h de antecedência. O não cumprimento desta norma pode dar origem ao cancelamento do lugar confirmado.

#### Documentos de Identificação

Todos os passageiros, incluindo crianças e bebés, devem possuir um documento de identificação com fotografia:

- Dentro da União Europeia: Bilhete de Identidade válido
- Fora da União Europeia: Passaporte
- Para os Estados Unidos da América – é obrigatório ser portador de passaportes de leitura ótica.

Caso não possua este passaporte, poderá ver o seu embarque negado. As cédulas pessoais, identificações militares ou judiciais, não são válidas para transpor as fronteiras portuguesas.

Todos os documentos deverão estar dentro dos limites de validade indicados.

Certos países exigem que o Passaporte tenha ainda, pelo menos, 06 meses de validade.

#### Outros documentos

- Visto (quando obrigatório)
- Certificado Internacional de Vacinação (quando exigido)



#### Menores

- Viajando por avião em Portugal

Todos os menores, que viajem em Portugal, por avião, deverão ser portadores de Bilhete de Identidade válido. O Bilhete de Avião deverá ter nome igual ao do B.I. para completa identificação do menor pelas autoridades aero-portuárias.

- Viajando para o estrangeiro

Todos os menores que viajem para o estrangeiro, independentemente de quem os acompanhe, deverão estar munidos de Bilhete de Identidade, quando se desloquem no espaço da União Europeia. Fora desta, para qualquer outro país, deverão estar munidos de Bilhete de Identidade e do Passaporte.

- Viajando sem os pais

Com a entrada em vigor do Dec. Lei 83/2000, de 11 de Maio, em 01 de Janeiro de 2001, passou a haver um novo regime de entrada e saída de menores do Território Nacional. Assim, os menores, filhos de pais casados, deverão ser possuidores de autorização de saída, emitida e assinada pelos pais – com assinaturas reconhecidas, no caso de saírem sós ou acompanhados de terceiros.

No caso em que o menor sai apenas acompanhado por um dos progenitores é sempre necessária a apresentação de autorização do outro, reconhecida por notário ou junto de um advogado.

- Cidadãos estrangeiros

Os cidadãos estrangeiros devem possuir a documentação necessária (passaporte, visto, autorização de residência, etc.) para viajarem ou transitarem dentro da União Europeia.

Para viagens totalmente ou parcialmente fora da União Europeia, poderão ser necessários vistos ou outra documentação especial. Por favor consultar a Embaixada ou Consulado do país de destino da sua viagem.

#### Gravidez

Não é aconselhável a mulheres grávidas viajarem para destinos onde seja necessário tomar vacinas contra doenças perigosas como a febre-amarela. Algumas doenças são muito mais perigosas para uma mulher grávida (e aumentam o risco de morte à nascença) como é o caso da malária.

Regra geral, as companhias aéreas permitem o transporte de grávidas até às 36 semanas. Para além deste período é necessário autorização médica.

#### Saúde

Certifique-se que antes de iniciar uma viagem está de boa saúde. Se usar óculos ou lentes de contacto leve um par de reserva ou uma receita dos mesmos por uma questão de precaução.

Se tomar um medicamento específico assegure-se que o leva em quantidade suficiente, pois poderá não estar disponível no local que for visitar. Leve a receita e a parte da embalagem que identifica o tipo de

medicamento e não a sua marca (que poderá não existir), o que pode facilitar a sua substituição. É recomendável possuir uma receita do seu médico com letra legível de modo a provar legalmente que usa o medicamento. Não exceda as quantidades necessárias à sua utilização pessoal durante a viagem, porque transportar grandes quantidades de medicamentos pode levantar suspeitas. Os passageiros com necessidades especiais devem informar-se previamente das condições para transporte de produtos em líquido ou gel. Para utilização de medicamentos injetáveis, deve solicitar por escrito ao INAC, uma autorização especial para transporte da seringa e do medicamento a injetar como bagagem de cabina, apresentando para o efeito um atestado médico que comprove que o passageiro necessita do medicamento, assim como, mencionar o n.º do voo, data, companhia aérea, destino e identificação do passageiro.

#### Kit Médico

Não se esqueça de incluir na sua bagagem:

- Analgésico e antipirético para as dores e febres.
- Anti-histamínico para alergias, comichões de picadas de insetos e enjoos em viagens.
- Medicamentos para náuseas e vômitos.
- Mistura hidratante, para o tratamento de diarreia, particularmente importante se viajar com crianças.
- Um desinfetante.
- Pensos, algodão, tesoura (só permitida na bagagem de porão do avião) e termómetro (notar que os termómetros de mercúrio são proibidos pelas companhias aéreas.)
- Repelente de insetos, protetor solar e batom contra o cieleiro.
- Pastilhas contra a dor de garganta.
- Seringas e agulhas se estiver sob tratamento com algum medicamento injetável (só permitidas na bagagem de porão do avião, salvo autorização especial).

#### Vacinas

São necessárias para alguns países, sendo o risco de infeção muito maior em crianças e grávidas. As vacinações devem ser feitas com algum tempo de antecedência, pois algumas requerem uma dose inicial seguida de um reforço. Algumas vacinas não podem ser administradas ao mesmo tempo que outras. Os comprovativos de todas as vacinas devem ser feitos num certificado internacional de vacinas.

Consulte-nos sobre as vacinas obrigatórias para o destino escolhido.

#### Seguros

Na Programação da Agência Abreu todas as viagens organizadas incluem o Seguro Multiviagens.

Na Programação de outros operadores turísticos vendida através da Agência Abreu, poderão ou não estar incluídos seguros, e com garantias e capitais distintos deste.

Para estes casos, bem como para todas as viagens efetuadas à medida, a Agência Abreu tem igualmente disponível a venda do seguro Multiviagens Abreu. Por favor consulte-nos.

Em todas as viagens a efetuar para fora da Europa recomendamos a aquisição do complemento ao seguro base de despesas médicas.

Em todas as viagens que possam incluir no destino a prática de desportos considerados como "perigosos" (mergulho, mota de água, buggy entre outros), recomendamos a aquisição do complemento para Desportos radicais. Recomendamos também seguros específicos para a prática de desportos de Inverno.

É aconselhável que leia atentamente a apólice do seguro que adquiriu. Sempre que ocorrer um sinistro e pretenda ativar o seu seguro, deverá de imediato e no momento da ocorrência, entrar em contacto com a empresa de assistência em viagem, através do número destacado na apólice do seguro. Seguidamente deverá atuar de acordo com as indicações dadas pela empresa de assistência em viagem, bem como, guardar todos os comprovativos de eventuais despesas para fazer devida prova destas despesas. Poderá usar igualmente este número se necessitar de qualquer tipo de assistência em viagem. O seguro nunca deverá ser ativado após o regresso de viagem.

#### Bagagem

Utilize malas fáceis de serem transportadas. Limite a sua bagagem a uma mala e um saco de mão por pessoa.

Os limites de peso e dimensões das malas variam de companhia para companhia e de acordo com o destino da viagem.

Algumas companhias cobram taxas adicionais pela bagagem de porão, e até pela bagagem de mão.

Se desejar obter informações mais precisas sobre o transporte da bagagem na sua viagem, por favor consulte-nos.

Retire os elementos de viagens anteriores e coloque uma identificação no exterior e no interior da mala.

Leve na bagagem de mão os medicamentos, os valores e alguns artigos de primeira necessidade para o caso da bagagem de porão se extraviar. Se transportar líquidos na sua bagagem de mão, deve respeitar o limite de 100 ml por recipiente, apresentando-os separadamente do resto da bagagem, dentro de um saco transparente, que possa ser aberto e fechado de novo.

Consulte a lista de artigos proibidos e as novas restrições ao transporte de líquidos. Se tiver dúvidas, por favor consulte-nos.

Conheça, e respeite, as restrições do país para onde vai viajar relativamente à importação de produtos de origem vegetal ou animal.

Evite transportar presentes embrulhados na bagagem de mão.

Poderá ter de desembulhá-los no controlo de raio X.

Qualquer extraviado, destruição ou avaria da bagagem, depois de ter sido despachada, é da responsabilidade da transportadora.

Deve apresentar uma reclamação à companhia aérea logo após o incidente. O comprovativo da reclamação é essencial para acionar o seguro de bagagem que possuir.



### DURANTE A VIAGEM

#### Stress de viagem

O jet lag é uma consequência de viagens aéreas para destinos com uma diferença horária superior a três horas. Ocorre porque muitas das funções do corpo humano (temperatura, ritmo cardíaco e necessidades fisiológicas) são reguladas por ciclos internos de 24 horas.

Quando se viajar longas distâncias rapidamente, o corpo humano demora algum tempo (normalmente três dias) a ajustar-se ao novo fuso horário.

No leque dos sintomas estão a fadiga, a desorientação, a insónia, a ansiedade, falta de concentração e perda de apetite.

A direção em que se viaja é determinante. Viajar em direção a Este provoca mais alterações do que viajar para Oeste. Tal acontece pois quando se viaja para Oeste está-se a aumentar a duração do "dia"; contrariamente, se viajar para Este encolhe-se o seu "dia".

As formas de minimizar estes efeitos passam por:

- Dormir e comer num horário próximo do fuso horário de destino antes de partir.
- Descansar bastante antes da viagem e evitar preocupações de última hora.
- Para voos muito longos (especialmente para Este) tente fazer uma escala durante a viagem.
- Beba muita água, tente fazer exercício e evite beber álcool.
- No avião, utilize roupas leves, máscara e tampões para os ouvidos para dormir melhor.

#### Viajar com Crianças

Uma vez no destino, é aconselhável que cada criança tenha uma lista dos hotéis em que vão ficar, com os contactos e os endereços, para o caso de se perderem.

#### Comportamento

Respeite sempre as leis, hábitos e costumes locais.

Alguns países mais tradicionalistas, deve evitar-se usar roupas justas ou transparentes, saias curtas, ombros ou braços descobertos, ou qualquer outro tipo de vestuário que possa ser considerado ofensivo.

#### REGRESSO

Por vezes, devido alterações aos horários de saída dos voos. Para sua maior segurança, confirme com 72 horas de antecedência o voo de regresso com a companhia aérea. Ao efetuar compras no estrangeiro guarde os recibos pois no regresso as entidades alfandegárias podem inspecionar as bagagens.

#### RECOMENDAÇÕES

Chegue com antecedência ao aeroporto (3 horas para voos intercontinentais e 2 horas para voos europeus).

A falta dos documentos especificados poderá dar origem a situações desagradáveis e graves, tais como o impedimento do embarque, a não entrada no país de destino ou outros.

Se não possui Passaporte e necessita de Visto para realizar a sua viagem, a emissão destes pode não ser rápida, pelo que a deve fazer com alguma antecedência.

- Para mais informações, consulte o site oficial da Secretaria de Estado das Comunidades Portuguesas em [www.secomunidades.pt](http://www.secomunidades.pt).
- Confirme as novas medidas de segurança. Procure mais informações em [www.inac.pt](http://www.inac.pt).
- Para obter mais informação de como adquirir o Cartão Europeu de Seguro de Doença, consulte o site oficial [www.europa.eu.int](http://www.europa.eu.int).

- Para informação ao Passageiro consulte o site oficial da ANA Aeroportos de Portugal [www.ana.pt](http://www.ana.pt)

*Desejamos-lhe uma boa viagem!*



# Sempre Perto de Si

## Grande Porto

### Aeroporto Francisco Sá Carneiro - Maia

Aerogare Partidas – Piso 3

● 226 050 880 ● assistencias.opo@abreu.pt

### Aliados - Porto

Av. dos Aliados, 221

● 222 043 520 ● aliados@abreu.pt

### Antas - Porto

Rua Oliveira Martins, 173

● 225 074 010 ● antas@abreu.pt

### Bom Sucesso - Porto

Praça do Bom Sucesso, 130

● 225 430 160 ● bomsucesso@abreu.pt

### Campus S. João - Porto

Piso 0 - Loja 104 A

● 225 072 840 ● campussjoao@abreu.pt

### Dolce Vita Porto - Porto

Piso 1 - Loja 114

● 225 081 300 ● dvporto@abreu.pt

### Foco - Porto

Rua Eugénio de Castro, 256

● 226 050 800 ● foco@abreu.pt

### Foz - Porto

Rua do Crasto, 23

● 225 323 860 ● fozporto@abreu.pt

### Pinheiro Manso - Porto

Rua Arquitecto Cassiano Barbosa, 36

● 225 320 510 ● pmanso@abreu.pt

### Via Catarina Shopping - Porto

Piso 3 - Loja 3.21

● 222 074 670 ● vcatarina@abreu.pt

### Gondomar - Gondomar Centro

Largo de Santo António, 101 (Souto)

● 224 663 780 ● gondomar@abreu.pt

### C. C. Parque Nascente - Gondomar

Piso 1 - Loja 407

● 220 028 900 ● parque.nascente@abreu.pt

### Maia - Maia Centro

Rua Padre António, 7

● 229 437 820 ● maia@abreu.pt

### MaiaShopping - Maia

Piso 1 - Loja 129

● 220 045 350 ● maiaishop@abreu.pt

### TecMaia - Maia

Rua Eng.º Frederico Ulrich, 2650

● 220 028 490 ● tecmaia@abreu.pt

### Matosinhos - Matosinhos Centro

Av. da República, 389

● 229 397 990 ● matosinhos@abreu.pt

### Mar Shopping - Matosinhos

Piso 0 - Loja 0.105

● 229 998 200 ● marshop@abreu.pt

### NorteShopping - Matosinhos

Piso 0 - Loja 520

● 229 574 250 ● northeshop@abreu.pt

### ArrábidShopping - V. N. Gaia

Piso 0 - Loja 72

● 223 746 740 ● arrabida@abreu.pt

### GaiaShopping - V. N. Gaia

Piso 1 - Loja 230

● 223 749 280 ● gaiaishop@abreu.pt

### Soares dos Reis - V. N. Gaia

Rua Marquês Sá da Bandeira, 556

● 223 747 180 ● vngaia2@abreu.pt

## Grande Lisboa

### Aeroporto de Lisboa - Lisboa

Terminal de Partidas - Loja 19

● 218 411 090 ● aerolis@abreu.pt

### Amoreiras Shopping Center - Lisboa

Piso 1 - Loja 1047

● 213 835 110 ● amoreiras@abreu.pt

### António Augusto de Aguiar - Lisboa

Av. António Augusto de Aguiar, 90-B

● 213 552 170 ● aaaguiar@abreu.pt

### Armazéns do Chiado - Lisboa

Piso 4 - Loja 4.10 A

● 213 261 330 ● chiado@abreu.pt

### Av. Liberdade - Lisboa

Av. da Liberdade, 158

● 213 230 200 ● liberdade@abreu.pt

### Av. Igreja - Lisboa

Av. da Igreja, 19 A

● 210 079 590 ● avigreja@abreu.pt

### Benfica - Portas de Benfica - Lisboa

Estrada de Benfica, 668

● 217 621 080 ● benfica2@abreu.pt

### Benfica - S. Domingos de Benfica - Lisboa

Estrada de Benfica, 451-C

● 217 710 980 ● benfica@abreu.pt

### Cais Sodré - Lisboa

Praça Duque da Terceira, 20

● 213 242 450 ● csodre@abreu.pt

### Campo Ourique - Lisboa

Rua Infanteria 16, 62-C

● 213 839 620 ● ourique@abreu.pt

### Centro Colombo - Lisboa

Piso 0 - Loja 0.092

● 217 106 230 ● colombo@abreu.pt

### Dolce Vita Monumental - Lisboa

Piso 0 - Loja 14

● 213 587 610 ● saldinha@abreu.pt

### Galeria Comercial do Campo Pequeno - Lisboa

Loja 102 - Praça do Campo Pequeno

● 210 079 330 ● campopequeno@abreu.pt

### Laranjeiras - Lisboa

Estrada da Luz, 66 – C

● 217 220 740 ● laranjeiras@abreu.pt

### Lumiar - Lisboa

Rua da República do Paraguai, 29-B

● 217 567 100 ● lumiar@abreu.pt

### Marquês de Tomar - Lisboa

Av. Elias Garcia, 133-A

● 217 995 320 ● mtomar@abreu.pt

### Parque das Nações - Lisboa

Av. D. João II, Lote 1.16.04 D

● 213 596 100 ● pnacoes@abreu.pt

### Praça Londres - Lisboa

Praça de Londres, 10-A

● 218 452 230 ● londres@abreu.pt

### Telheiras - Lisboa

Rua Prof. João Barreira, 25

● 217 520 990 ● telheiras@abreu.pt

### Universidade - Lisboa

Edif. da Reitoria - (Hall da Aula Magna) – Alameda da Universidade

● 217 818 330 ● universidade@abreu.pt

### Centro Vasco da Gama - Lisboa

Piso 0 - Loja 0.024A

● 211 156 500 ● vgama@abreu.pt

### C. C. Alegro - Alfagide

Piso 0 - Loja 041

● 211 156 880 ● alegro@abreu.pt

### Algés - Rua Damião de Góis, 46-C

● 214 118 270 ● algés@abreu.pt

### Amadora - Amadora Centro

Av. Santos Matos, 11-E

● 214 985 930 ● amadora@abreu.pt

### Dolce Vita Tejo - Amadora

Piso 0 - Loja 59

● 214 787 330 ● dvtejo@abreu.pt

### Cacém - Av. dos Bons Amigos, 81 - Aqualva

● 211 155 650 ● cacem@abreu.pt

### Linda-a-Velha - Av. 25 de Abril, 2

● 214 156 360 ● linda-a-velha@abreu.pt

### LouresShopping - Loures

Piso 1 - Loja 1027

● 211 155 610 ● loureshop@abreu.pt

### Strada Shopping & Fashion Outlet - Odivelas

Piso 2 - Loja 2027

● 219 344 700 ● odivelas@abreu.pt

### Lagoas Park - Oeiras - Porto Salvo

Galeria Comercial - Loja 6

● 214 225 910 ● lagoas@abreu.pt

### Oeiras Parque - Oeiras

Piso 2 - Loja 2007

● 211 155 620 ● oeirashop@abreu.pt

## Margem Sul do Tejo

### Almada - Almada Centro

Praça Movimento das Forças Armadas, 2

● 212 729 820 ● almada@abreu.pt

### Almada Forum

Piso 1 - Loja 1.02 - Almada

● 212 508 250 ● foralmada@abreu.pt

### Forum Barreiro

Piso 1 - Loja 1.12 - Barreiro

● 212 064 650 ● barreiro@abreu.pt

### Corroios

Av. 25 de Abril, 83 R/C Dto.

● 212 556 840 ● corroios@abreu.pt

### Faculdade de Ciências e Tecnologia

Centro de Excelência - Sala 19 - Monte da Caparica

● 213 596 170 ● fciencias@abreu.pt

### Forum Montijo - Montijo

Piso 0 - Loja 011A

● 211 155 600 ● fmontijo@abreu.pt

### Quinta do Conde - Praceta da Juventude, 1

● 212 138 530 ● qconde@abreu.pt

### RioSul Shopping - Seixal

Piso 0 - Loja 0.012

● 212 276 200 ● riosul@abreu.pt

## Açores

### Illa de São Miguel

#### C. C. Parque Atlântico

Piso 0 - Loja 0.25

● 296 000 710 ● parqueatlantico@abreu.pt

#### Ponta Delgada - Avenida

Av. Infante D. Henrique, 55

● 296 304 450 ● avenida@abreu.pt

#### Ponta Delgada - D. João III

Av. D. João III, 30 R/C poente norte

● 296 650 880 ● djoaoiii@abreu.pt

#### Ribeira Grande

Rua São Francisco, 62

● 296 470 830 ● ribeiragrande@abreu.pt

#### Illa Terceira

##### Angra de Heroismo

Rua Direita, 71

● 295 204 660 ● angra@abreu.pt

##### Praia da Vitória

Rua da Alfândega, 15

● 295 545 490 ● pivitoria@abreu.pt

#### Illa do Faial

##### Horta

Largo do Infante, 20 R/C

● 292 208 490 ● horta@abreu.pt

#### Illa do Pico

##### Madalena

Av. Machado Serpa, 26-A

● 292 628 900 ● pico@abreu.pt

## Madeira

### Funchal

#### Aeroporto da Madeira

Piso 1 - Partidas - Loja 1053

● 291 205 980 ● aeromadeira@abreu.pt

#### Dolce Vita Funchal

Rua Dr. João Brito Câmara, 9 - Loja 108

● 291 205 900 ● funchal@abreu.pt

### Madalenas

Av. das Madalenas, 116 A

● 291 205 990 ● madalenas@abreu.pt

### Madeira Shopping

Piso 0 - Loja 0.036B

● 291 006 540 ● madeirashop@abreu.pt

## Abrantes

Avenida 25 de Abril, 320 R/C A

● 241 001 080 ● abrantes@abreu.pt

## Águeda

Av. Dr. Eugénio Ribeiro, 8/10

● 234 690 320 ● agueda@abreu.pt

## Albufeira

### AlgarveShopping

Piso 0 - Loja 0.109

● 289 560 290 ● algarveshop@abreu.pt

## Amarante

Rua Cândido dos Reis, 222

● 255 410 100 ● amarante@abreu.pt

## Aveiro

### Gilcinias Plaza

Piso 0 - Loja 57B

● 234 004 730 ● gilcinias@abreu.pt

### Lourenço Peixinho

Av. Dr. Lourenço Peixinho, 67

● 234 377 750 ● aveiro@abreu.pt

## Barcelona

Av. da Liberdade, 47

● 253 808 030 ● barcelos@abreu.pt

## Beja

Rua da Liberdade, 1 B

# Condições Gerais

O presente programa / catálogo é o documento informativo no qual se inserem as presentes condições gerais, dele fazendo parte integrante e que constituem, na ausência de documento autónomo o contrato de viagem. A presente informação é vinculativa para a agência salvo alguma das presentes condições: Se as alterações nas seguintes condições tenham sido comunicadas claramente por escrito ao cliente antes da celebração do contrato e as mesmas estejam devidamente previstas no programa; Sendo alterações posteriores à celebração do contrato dependem de acordo prévio das partes, salvo o previsto na cláusula “impossibilidade de cumprimento”. As presentes condições gerais obedecem ao disposto no Decreto-lei 209/97 de 13 de Agosto com a redação que lhe foi dada pelo Decreto-lei 199/2012 de 24 de Agosto. As Condições Gerais cujo objeto seja uma viagem organizada constante do presente programa e as condições particulares que constam da documentação de viagem facultada ao cliente no momento de reserva da viagem consubstanciam o contrato de viagem que vincula as partes. O direito de adquirir ou tomar parte em qualquer das viagens organizadas e estadias publicadas neste folheto, origina a aceitação expressa, por parte do cliente, de todas e cada uma das cláusulas das presentes condições gerais, que se consideram automaticamente parte integrante do programa que faz parte do contrato de viagem.

### Agência Organizadora

Viagens Abreu, S.A.
Avenida dos Aliados, 207 – 4000-067 Porto
NIF 500297177
RNAVT N.º 1702
Capital Social: € 7.500.000,00

### Inscrições

No ato da inscrição, o cliente deverá depositar 40% do preço, liquidando os restantes 60% até 21 dias antes da partida. Se a inscrição tiver lugar a 21 dias antes ou menos da data da partida, o preço total deverá ser pago no ato da inscrição, ficando esta condicionada à obtenção por parte dos fornecedores da confirmação das reservas para todos os serviços. A agência organizadora reserva-se o direito de anular qualquer inscrição cujo pagamento não tenha sido efetuado nas condições mencionadas.

### Reclamações

Somente poderão ser consideradas as reclamações, desde que apresentadas por escrito à agência onde efetuou a reserva da viagem, num prazo não superior a 20 dias após o seu termo. As mesmas só poderão ser aceites desde que tenham sido participadas aos fornecedores dos serviços (hotéis, guias, agentes locais, etc.) durante o decurso da viagem, exigindo dos mesmos os documentos comprovativos da reclamação. Em caso de reclamação por incumprimento dos serviços contratados poderá o cliente acionar a caução prevista nos termos da legislação em vigor, devendo para isso apresentar a respetiva reclamação junto do Turismo de Portugal I.P no prazo de 20 dias úteis após o termo da viagem.

### Despesas de reserva

Por cada reserva, será cobrada a taxa de serviço de € 29,00 (não reembolsável).

### Despesas de Alterações

Por cada alteração (nomes, datas, tipo de apartamento ou quarto, viagem, etc) será cobrada a taxa de serviço de 15,00 € (não reembolsável). Salientamos que a aceitação de tais alterações ficam dependentes de aceitação por parte dos respetivos fornecedores.

### Cessão da Inscrição

O cliente pode ceder a sua inscrição, fazendo-se substituir por outra pessoa que preencha todas as condições requeridas para a viagem, desde que informe a agência vendedora, por escrito, até 7 dias antes da data prevista para a partida (nos cruzeiros e viagens aéreas o prazo será de 15 dias de antecedência) e que tal cessão seja admitida pelos regulamentos que regem a atividade dos meios de transporte aplicáveis à situação. Existem determinadas restrições a tal cessão, por exemplo em caso de viagens de avião para determinados países e em determinadas tarifas. Sempre que deseje proceder à cedência da sua inscrição deve consultar previamente o estabelecimento em que a efetuou. A cessão da inscrição responsabiliza solidariamente cedente e cessionário pelo pagamento do preço da viagem e pelos encargos adicionais originados.

### Bagagem

A agência vendedora é responsável pela bagagem nos termos legais. O cliente tem obrigação de reclamar junto da entidade prestadora dos serviços no momento de subtração, deterioração ou destruição de bagagem. No transporte internacional, em caso de dano na bagagem, a reclamação deverá ser feita por escrito ao transportador imediatamente após a verificação do dano, e no máximo 7 dias a contar da sua entrega. Estando em caso o mero atraso na entrega da bagagem a reclamação deverá ser feita dentro de 21 dias a contar da data de entrega da mesma. A apresentação de tal reclamação será fundamento essencial para o acionamento da responsabilidade da agência vendedora sobre a entidade prestadora do serviço.

### Limites

A responsabilidade da agência terá como limite o montante máximo exigível às entidades prestadoras dos serviços, nos termos da Convenção de Montreal, de 28 de Maio de 1999, sobre Transporte Aéreo Internacional, e da Convenção de Berna, de 1961, sobre Transporte Ferroviário.

No que concerne aos transportes marítimos, a responsabilidade das agências de viagens, relativamente aos seus clientes, pela prestação de serviços de transporte, ou alojamento, quando for caso disso, por empresas de transportes marítimos, no caso de danos resultantes de dolo ou negligência destas, terá como limites os seguintes montantes:

- a) € 441.436, em caso de morte ou danos corporais;
- b) € 7.881, em caso de perda total ou parcial de bagagem ou da sua danificação;
- c) € 31.424, em caso de perda de veículo automóvel, incluindo a bagagem nele contida;
- d) € 10.375, em caso de perda de bagagem, acompanhada ou não, contida em veículo automóvel;
- e) € 1.097, por danos na bagagem, em resultado da danificação do veículo automóvel.

Quando exista, a responsabilidade das agências de viagens e turismo pela deterioração, destruição e subtração de bagagens ou outros artigos, em estabelecimentos de alojamento turístico, enquanto o cliente aí se encontrar alojado, tem como limites:

- a) € 1.397 globalmente;
- b) € 449 por artigo;
- c) O valor declarado pelo cliente, quanto aos artigos depositados à guarda do estabelecimento de alojamento turístico.

A responsabilidade da agência por danos não corporais poderá ser contratualmente limitada ao valor correspondente a cinco vezes o preço do serviço vendido.

### Alterações

Sempre que existam razões fundadas que o justifiquem, a agência organizadora poderá alterar a ordem dos percursos, modificar as horas de partida ou substituir qualquer dos hotéis previstos por outros de categoria e localização similar. Se circunstâncias imprevistas obrigarem a suspender a viagem os clientes terão sempre direito ao reembolso das quantias pagas.

### Alteração ao Preço

Os preços constantes deste programa, estão baseados nos custos dos serviços e taxas de câmbio vigentes à data da sua impressão, pelo que estão sujeitos à alteração que resulte das variações no custo dos transportes ou do combustível, de direitos, impostos, taxas e flutuações cambiais, até 20 dias antes da data da viagem. Sempre que se verifique uma alteração ao preço da viagem, o cliente será imediatamente informado e convidado a, dentro do prazo que lhe for fixado, aceitar o aumento verificado ou anular a sua inscrição nos mesmos termos e condições que os previstos na rubrica “Impossibilidade de Cumprimento”.

### Reembolsos

Depois de iniciada a viagem não é devido qualquer reembolso por serviços não utilizados pelo cliente. A não prestação de serviços previstos no programa de viagem por causas não imputáveis à agência organizadora e caso não seja possível a substituição por outros equivalentes, confere ao cliente o direito de ser reembolsado pela diferença entre o preço dos serviços previstos e dos efetivamente prestados.

### Impossibilidade de Cumprimento

Se por factos não imputáveis à agência organizadora esta vier a ficar impossibilitada de cumprir algum serviço essencial constante do programa de viagem, tem o cliente direito a desistir da viagem, sendo imediatamente reembolsado de todas as quantias pagas podendo, em alternativa, aceitar uma alteração ou variação de preço. Se os referidos factos não imputáveis à agência organizadora vierem a determinar a anulação da viagem, pode o cliente ainda optar por participar numa outra viagem organizada de preço equivalente. Se a viagem organizada proposta em substituição for de preço inferior, será o cliente reembolsado da respetiva diferença.

### Desistências

A todo o momento o cliente poderá desistir da viagem mediante comunicação escrita, tendo direito à devolução das quantias pagas deduzidas dos seguintes gastos:

- 1 - Gastos de gestão que são os gastos que a agência organizadora e a agência vendedora tenham tido para a obtenção das reservas de viagem e ainda uma percentagem que pode ir até 15% do preço da viagem;
- 2 - Gastos de anulação que são os gastos não reembolsáveis por parte dos hotéis, meios de transporte previstos, visitas acompanhadas e demais serviços;
- 3 - Sublinham-se pela frequência com que ocorrem, os gastos com passagens aéreas, sujeitas a condições específicas que por esse motivo, não possam ser reembolsadas após emitidas.

#### Cancelamentos / Anulações / Alterações de datas\*

Se o cliente ou alguns dos seus acompanhantes cancelar a viagem/estadia ou parte dos serviços  terá de pagar todos os encargos resultantes da reserva.

#### A) Serviço Terrestre (excluindo sempre o dia de chegada):

- Entre os 15 e os 11 dias antes da partida - 5% do total dos serviços.
- Entre os 10 e os 3 dias antes da partida - 15% do total dos serviços
- Entre os 02 dias antes da partida - 100% do total dos serviços.
- No próprio dia da partida - 100% do total dos serviços.

(\* ) Para efeitos de cálculo do dia do cancelamento e devolução à diferença horária com o destino, serão considerados cancelamentos/anulações/alterações de datas, os pedidos efetuados até 16h00, nos dias úteis. Cancelamentos efetuados após este horário ou cancelamentos efetuados em dias feriados ou fim de semana, será considerado, o 1º dia útil seguinte.

#### B) Parte aérea

- Será cobrada a totalidade, caso os bilhetes de avião já tenham sido emitidos.

### Responsabilidade

A responsabilidade da agência organizadora das viagens constantes deste programa e emergentes das obrigações assumidas, encontra-se garantida por um seguro de responsabilidade civil na Companhia de Seguros Allianz, com a apólice n.º 201518576, no montante de Eur. € 6.000.000,00 e contribuição obrigatória no Fundo de Garantia de Viagens e Turismo, nos termos estabelecidos na legislação aplicável.

### Documentação

1 - O cliente deverá possuir em boa ordem toda a sua documentação pessoal ou familiar (bilhete de identidade, autorização para menores, passaportes, vistos, certificado de vacinas e outros eventualmente exigidos. A cédula pessoal não é documento válido para transpor as fronteiras portuguesas). A agência organizadora declina qualquer responsabilidade pela recusa da concessão de vistos ou a não permissão de entrada ao cliente em país estrangeiro; nestes casos aplicam-se as condições estabelecidas para a anulação da viagem, sendo ainda da conta do cliente todo e qualquer custo que tal situação acarretar.

2 - Os clientes que sejam cidadãos estrangeiros devem possuir a documentação necessária (passaporte, visto, autorização de residência, etc. .) para viajar ou transitar dentro da União Europeia em função da sua nacionalidade. Para as viagens totalmente ou parcialmente fora da União Europeia, poderão ser necessários vistos ou outra documentação especial. Consulte sempre a Embaixada ou Consulado.

#### Viagens na União Europeia:

Os clientes (independente da idade) que se deslocem dentro da União Europeia deverão ser possuidores do respetivo documento de identificação civil (passaporte; B.I, Cartão do Cidadão). Para obtenção de assistência médica devem ser portadores do respetivo Cartão Europeu do Seguro de Doença.

Os nacionais de países não comunitários devem consultar informação específica quanto à documentação necessária para realização de viagem junto das embaixadas / consulados dos países de Origem.

#### Viagens fora da União Europeia:

Os clientes (independente da idade) que se deslocem deverão ser possuidores do respetivo documento de identificação civil (passaporte) bem como do visto se necessário (obtenha tal informação junto da agência no momento da reserva). Os nacionais de países não comunitários devem consultar informação específica quanto à documentação necessária para realização de viagem junto das embaixadas / consulados dos países de Origem.

**Estamos em processo de adoção do novo acordo ortográfico.**

### Mudanças

Caso os fornecedores da viagem em causa permitam, sempre que um cliente, inscrito para uma determinada viagem, desejar mudar a sua inscrição para uma outra viagem ou para a mesma com partida em data diferente, ou outra eventual alteração, deverá pagar a taxa de alteração. Contudo, quando a mudança tiver lugar com 21 dias ou menos de antecedência em relação à data da partida da viagem, para a qual o cliente se encontra inscrito, ou se os fornecedores de serviços não aceitarem a alteração, fica sujeito às despesas e encargos previstos na rubrica “desistências”. Após iniciada a viagem, se solicitada a alteração dos serviços contratados por motivos não imputáveis à agência (ex. ampliação das noites de estadia, alteração de voo) os preços dos serviços turísticos poderão não corresponder aos publicados no folheto que motivou a contratação.

### Anulações do Programa pela Agência

A agência reserva-se o direito de cancelar a viagem organizada caso o número de participantes seja inferior ao mínimo exigido. Nestes casos, o cliente será informado por escrito do cancelamento no prazo de 10 dias.

### IVA

Os preços mencionados neste programa refletem já o Imposto de Valor Acrescentado.

### Notas

As presentes condições gerais poderão ser complementadas por quaisquer outras específicas desde que devidamente acordadas pelas partes. As restantes condições especiais estarão incluídas no folheto de cada destino e viagem em concreto.

- Os preços dos programas estão baseados na cotação média do dólar pelo que qualquer derivação relevante desta moeda poderá implicar uma revisão dos preços da viagem nos termos constantes da cláusula “alteração de preço”.
- Devido às constantes alterações do preço dos combustíveis sobre os preços praticados poderá haver alteração do suplemento de combustível inserido no preço nos termos constantes da cláusula “alteração de preço”.
- As categorias dos hotéis e cruzeiros apresentados nesta brochura seguem as normas de qualidade do país de acolhimento, podendo os mesmos ser alterados por outros similares quando por motivos alheios à agência não seja possível manter ou confirmar a reserva existente, obrigando-se a agência a informar o cliente logo que de tal tenha conhecimento.

### Validade

Este programa é válido desde 1 de abril de 2015 a 23 de Maio de 2016. Os preços que o acompanham são válidos de 1 de abril de 2015 a 23 de Maio de 2016, salvo indicações em contrário expressamente mencionadas em cada tabela de preços.

## Informações Gerais Seguro Multiviagens

Todas as nossas viagens incluem seguro de multiviagens. Peça informação detalhada sobre as condições deste seguro.

Horas de Chegada e Partida

As horas de partida e de chegada estão indicadas na hora local do respetivo país e de acordo com horários das companhias transportadoras à data de impressão deste programa pelo que estão sujeitas a alteração. Nas viagens realizadas total ou parcialmente em autocarro, as horas indicadas são aproximadas. Em todos os meios de transporte ressalvam-se os atrasos resultantes de razões técnicas ou outras relacionadas quer com os próprios meios de transporte, quer com as empresas transportadoras, quer motivados por causas naturais.

### Hotéis / Apartamentos

No caso de o alojamento ser contratado em apartamento é da responsabilidade do cliente a informação do número de pessoas (adultos + crianças) que irão ocupar o apartamento. No caso de se apresentarem mais pessoas que as reservadas, os apartamentos poderão recusar a entrada. Hotéis - Os preços apresentados são por pessoa e estão baseados na ocupação de quarto duplo. Nem todos os hotéis dispõem de quarto tripio, sendo por isso colocada num quarto duplo uma cama extra, podendo esta, não ser de idêntica qualidade e conforto. Quando se trata de quartos equipados com duas camas largas ou de casal considera-se que na maioria dos casos o tripio é constituído apenas por aquelas duas camas. A relação dos hotéis e apartamentos constantes do programa é indicativa assim como a sua categoria que respeita a critérios e classificações locais que por vezes são distintos dos utilizados em Portugal.

### Horário

As horas de entrada e saída no primeiro e último dia, serão definidas em função do primeiro e último serviço. Em regra, sem carácter vinculativo, os quartos podem ser utilizados a partir das 14h00 do dia de chegada e deverão ser devados livres sobre as 12h00 do dia de saída. Nos apartamentos a entrada verifica-se geralmente pelas 17h00 do dia de chegada sendo que deverão ficar livres sobre as 10h00 do dia de saída. A entrega das chaves é feita dentro do horário normal de escritório na receção em local a indicar.

### Refeições

1 - Definições:

- a) PC (Pensão Completa) - inclui pequeno-almoço, almoço e jantar. As bebidas não estão incluídas;
  - b) MP (Meia Pensão) - inclui pequeno-almoço e jantar. As bebidas não estão incluídas;
  - c) APA - apenas Pequeno-Almoço
  - 2 - Nas viagens organizadas em regime de “pensão completa” ou “ de meia pensão” nunca estão incluídas nos preços as refeições que coincidam com as horas de voo, transporte de e para aeropostos ou de espera de ligações aéreas.
  - 3 - Os restaurantes “A la Carte” não estão incluídos no preço da viagem. Condições especiais para crianças
- Dada a diversidade de condições aplicadas a crianças, dependendo da idade, do fomedor de serviços e das datas de viagem, recomenda-se questionar sempre as condições especiais que porventura existam que, face a cada situação concreta, serão objeto de informação adequada.

### Provedor do Cliente

As Viagens Abreu S.A. aderiram ao Provedor do Cliente. As reclamações deverão ser apresentadas no prazo máximo de 20 dias úteis, após o fim da viagem, por escrito para a seguinte morada: Rua Duque de Palmela, 2 - 1º D.º, 1250-098 Lisboa, ou pelo email: provedor@provedorapvt.com. As agências estão vinculadas ao pontual cumprimento da decisão que venha a ser emitida por tal entidade.



**LOJA ONLINE**  
**www.abreu.pt**  
**direto@abreu.pt**

**ABREU DIRETO**  
**707 20 1840**

7 dias por semana das 10h às 22h - 362 dias por ano

## LOJAS DE HORÁRIO ALARGADO

Todos os dias da semana

### Grande Porto

**Aeroporto Francisco Sá Carneiro - Maia**

Aerogare Partidas - Piso 3 [5 às 20 horas]

☎ 226 050 880 @assistencias.opo@abreu.pt

**Campus S. João - Porto**

Piso 0 - Loja 104 A

☎ 225 072 840 @campussjoao@abreu.pt

**Dolce Vita Porto - Porto**

Piso 1 - Loja 114

☎ 225 081 300 @dvporto@abreu.pt

**ViaCatarina - Porto**

Piso 3 - Loja 3.21

☎ 222 074 670 @vcatarina@abreu.pt

**MaiaShopping - Maia**

Piso 1 - Loja 129

☎ 220 045 350 @maishop@abreu.pt

**Mar Shopping - Matosinhos**

Piso 0 - Loja 0.105

☎ 229 998 200 @marshop@abreu.pt

**NorteShopping - Matosinhos**

Piso 0 - Loja 520

☎ 229 574 250 @norteshop@abreu.pt

**ArrábidaShopping - V. N. Gaia**

Piso 0 - Loja 72

☎ 223 746 740 @arrabida@abreu.pt

**C. C. Parque Nascente - Gondomar**

Piso 1 - Loja 407

☎ 220 028 900 @parque.nascente@abreu.pt

**GaiaShopping - V. N. Gaia**

Piso 1 - Loja 230

☎ 223 749 280 @gaiashop@abreu.pt

### Grande Lisboa

**Aeroporto de Lisboa - Lisboa**

Terminal de Partidas, loja 19 [5 às 23 horas]

☎ 218 411 090 @aerolis@abreu.pt

**Amoreiras Shopping Center - Lisboa**

Piso 1 - Loja 1047

☎ 213 835 110 @amoreiras@abreu.pt

**Armazéns do Chiado - Lisboa**

Piso 4 - Loja 4.10 A

☎ 213 261 330 @chiado@abreu.pt

**Centro Colombo - Lisboa**

Piso 0 - Loja 0.092

☎ 217 106 230 @colombo@abreu.pt

**Galeria Comercial**

**do Campo Pequeno - Lisboa**

Loja 102 - Praça do Campo Pequeno

☎ 210 079 330 @campopequeno@abreu.pt

**Dolce Vita Monumental - Lisboa**

Piso 0 - Loja 14

☎ 213 587 610 @saldanha@abreu.pt

**Centro Vasco da Gama - Lisboa**

Piso 0 - Loja 0.024A

☎ 211 156 500 @vgama@abreu.pt

**C. C. Alegro - Alfragide**

Piso 0 - Loja 041

☎ 211 156 880 @alegro@abreu.pt

**Dolce Vita Tejo - Amadora**

Piso 0 - Loja 59

☎ 214 787 330 @dvtejo@abreu.pt

**LouresShopping - Loures**

Piso 1 - Loja 1027

☎ 211 155 610 @louresshop@abreu.pt

**Strada Shopping & Fashion Outlet - Odivelas**

Piso 2 - Loja 2027

☎ 219 344 700 @odivelas@abreu.pt

**Oeiras Parque - Oeiras**

Piso 2 - Loja 2007

☎ 211 155 620 @oeirasshop@abreu.pt

### Margem Sul Tejo

**Almada Forum - Almada**

Piso 1 - Loja 1.02

☎ 212 508 250 @foralmada@abreu.pt

**Forum Barreiro - Barreiro**

Piso 1 - Loja 1.12

☎ 212 064 650 @barreiro@abreu.pt

**Forum Montijo - Montijo**

Piso 0 - Loja 011A

☎ 211 155 600 @fmontijo@abreu.pt

**RioSul Shopping - Seixal**

Piso 0 - Loja 0.012

☎ 212 276 200 @riosul@abreu.pt

### Açores

**C. C. Parque Atlântico**

Piso 0 - Loja 0.25

☎ 296 000 710 @parqueatlantico@abreu.pt

### Albufeira

**AlgarveShopping**

Piso 0 - Loja 0.109

☎ 289 560 290 @algarveshop@abreu.pt

### Aveiro

**Glicínias Plaza**

Piso 0 - Loja 57B

☎ 234 004 730 @glicinias@abreu.pt

### Braga

**Braga Parque**

Piso 1 - Loja 114

☎ 253 250 160 @bragaparque@abreu.pt

### Carregado

**Campera Outlet Shopping**

Piso 0 - Loja 0.43

☎ 263 856 070 @campera@abreu.pt

### Cascais

**CascaisShopping**

Piso 0 - Loja 80

☎ 214 604 260 @cascaisshop@abreu.pt

### Coimbra

**Dolce Vita Coimbra**

Piso 2 - Loja 201

☎ 239 007 190 @dvcoimbra@abreu.pt

**Forum Coimbra**

Piso 0 - Loja 0.42

☎ 239 801 460 @fcoimbra@abreu.pt

### Covilhã

**SerraShopping**

Piso 0 - Loja 0.83

☎ 275 002 240 @serrashop@abreu.pt

### Funchal

**Aeroporto da Madeira**

Piso 1 - Partidas, loja 1053 [07 às 21 horas]

☎ 291 205 980 @aeromadeira@abreu.pt

**Madeira Shopping**

Piso 0 - Loja 0.036B

☎ 291 006 540 @madeirashop@abreu.pt

### Guimarães

**Espaço Guimarães**

Piso 1 - Loja 1.78

☎ 253 539 940 @espacoguim@abreu.pt

### Setúbal

**C. C. Alegro - Setúbal**

Loja 0.004B

☎ 265 100 150 @alegrosetubal@abreu.pt

### Sintra

**Forum Sintra**

Piso 0 - Loja 0.76

☎ 211 155 890 @fsintra@abreu.pt

### Vila Real

**Dolce Vita Douro**

Piso 2 - Loja 220

☎ 259 001 120 @dvdouro@abreu.pt

### Viseu

**Palácio do Gelo Shopping**

Piso 2 - Loja 222 A/B

☎ 232 483 510 @palaciogelo@abreu.pt

**DISPOMOS DE UMA REDE PRÓPRIA COM CERCA DE 140 LOJAS  
EM TODO O TERRITÓRIO CONTINENTAL, AÇORES E MADEIRA**

**TAMBÉM PRESENTES EM**

**ANGOLA** (LUANDA)

**BRASIL** (RIO DE JANEIRO - SÃO PAULO  
RECIFE - PORTO ALEGRE - BELO HORIZONTE)

**ESPANHA** (MADRID - BARCELONA)

**USA** (ORLANDO)

Informações sobre o seu agente